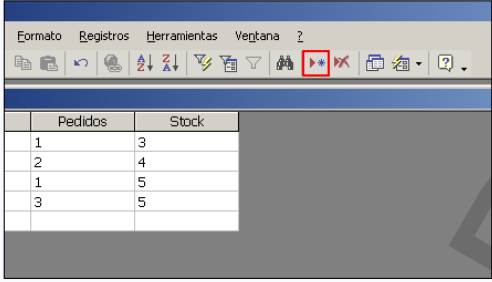
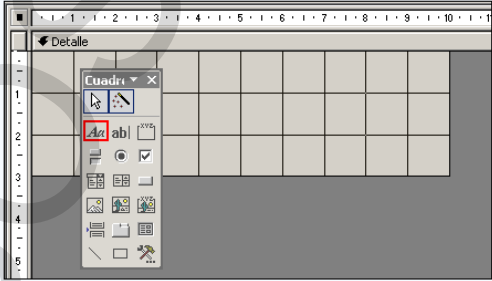
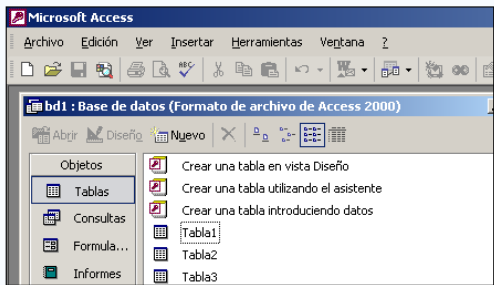
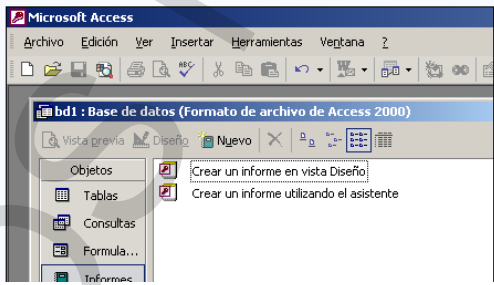
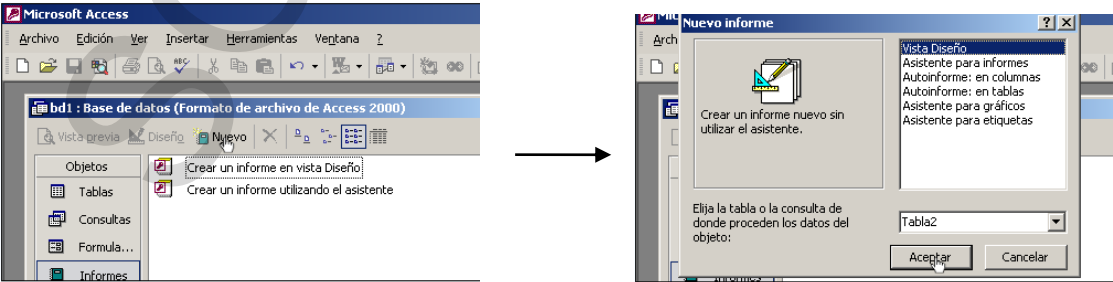
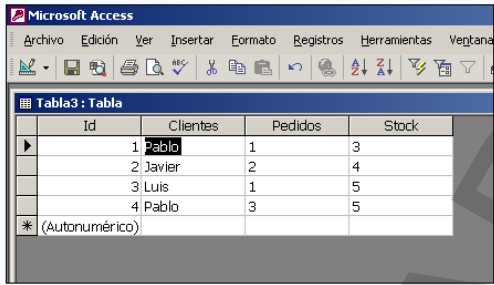
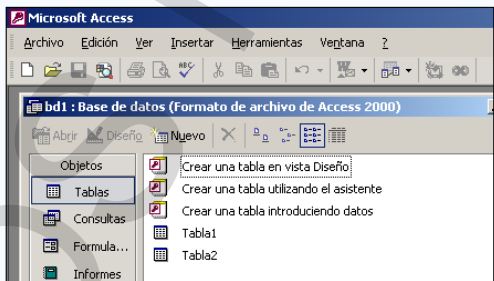

1	<p>Pregunta seleccionada:</p> <p>Los nombres de los campos tienen un límite de 256 caracteres</p> <p>Respuestas:</p> <p>Verdadero Falso</p> <p>Respuesta correcta:</p> <p>Falso</p>	
2	<p>Pregunta seleccionada:</p> <p>¿Para qué sirve el icono enmarcado en rojo?</p> <p>Respuestas:</p>  <p>Para eliminar un registro Para seleccionar todos los registros Para añadir un nuevo registro Para pasar al siguiente registro</p> <p>Respuesta correcta:</p> <p>Para añadir un nuevo registro</p>	
3	<p>Pregunta seleccionada:</p> <p>¿Cuántos tipos diferentes de relaciones pueden crearse entre dos campos de dos tablas diferentes en Access?</p> <p>Respuestas:</p> <p>Dos Tres Cuatro Seis</p> <p>Respuesta correcta:</p> <p>Tres</p>	
4	<p>Pregunta seleccionada:</p> <p>Dentro de un Formulario, ¿qué elemento añade el botón enmarcado en rojo?</p> <p>Respuestas:</p>  <p>Botón de comando Cuadro de texto Etiqueta Ninguna de las anteriores</p> <p>Respuesta correcta:</p> <p>Etiqueta</p>	

5	<p>Pregunta seleccionada:</p> <p>Si se quiere crear una base de datos, ¿qué es necesario hacer en el diseño de la misma?</p> <p>Respuestas:</p> <ul style="list-style-type: none"> - Determinar los formularios a utilizar - Determinar la finalidad de la base de datos - Determinar las consultas a realizar - Determinar las tablas que se necesitan en la base de datos <p>Respuesta correcta:</p> <ul style="list-style-type: none"> - Determinar la finalidad de la base de datos - Determinar las tablas que se necesitan en la base de datos 																
6	<p>Pregunta seleccionada:</p> <p>¿Cuál es el campo que identifica de manera única cada uno de los registros de la tabla que se presenta a continuación?</p> <p>Respuestas:</p> <div data-bbox="411 689 906 969" style="border: 1px solid black; padding: 5px;"> <table border="1" style="width: 100%; border-collapse: collapse;"> <thead> <tr> <th>Nombre del campo</th> <th>Tipo de datos</th> <th></th> </tr> </thead> <tbody> <tr> <td>IDCategoría</td> <td>Autonumérico</td> <td>Número único asignado de forma au</td> </tr> <tr> <td>NombreCategoría</td> <td>Texto</td> <td></td> </tr> <tr> <td>Descripción</td> <td>Memo</td> <td></td> </tr> <tr> <td>Imagen</td> <td>Objeto OLE</td> <td>Una imagen que representa la cates</td> </tr> </tbody> </table> </div> <p>IDCategoría NombreCategoría Descripción</p> <p>Respuesta correcta:</p> <p>IDCategoría</p>	Nombre del campo	Tipo de datos		IDCategoría	Autonumérico	Número único asignado de forma au	NombreCategoría	Texto		Descripción	Memo		Imagen	Objeto OLE	Una imagen que representa la cates	
Nombre del campo	Tipo de datos																
IDCategoría	Autonumérico	Número único asignado de forma au															
NombreCategoría	Texto																
Descripción	Memo																
Imagen	Objeto OLE	Una imagen que representa la cates															
7	<p>Pregunta seleccionada:</p> <p>Los datos introducidos en Access se almacenan en los formularios</p> <p>Respuestas:</p> <p>Verdadero Falso</p> <p>Respuesta correcta:</p> <p>Falso</p>																
8	<p>Pregunta seleccionada:</p> <p>Para insertar un hipervínculo en una tabla no es necesario que el campo sea de tipo hipervínculo</p> <p>Respuestas:</p> <p>Verdadero Falso</p> <p>Respuesta correcta:</p> <p>Falso</p>																

9	<p>Pregunta seleccionada:</p> <p>¿Qué función tiene especificar el tipo de datos de los diferentes campos?</p> <p>Respuestas:</p> <ul style="list-style-type: none">- Es algo que se debe hacer si se quiere trabajar con informes- Evita errores al introducir información- Reduce el espacio que ocupa la base de datos- Permite realizar ciertos cálculos con los datos que de otra manera no se podrían hacer <p>Respuesta correcta:</p> <ul style="list-style-type: none">- Evita errores al introducir información- Reduce el espacio que ocupa la base de datos- Permite realizar ciertos cálculos con los datos que de otra manera no se podrían hacer	
10	<p>Pregunta seleccionada:</p> <p>¿Desde dónde podemos configurar la barra de menús?</p> <p>Respuestas:</p> <p>Desde el menú Herramientas, Opciones La barra de menús no se puede configurar Desde el menú Herramientas, Personalizar</p> <p>Respuesta correcta:</p> <p>Desde el menú Herramientas, Personalizar</p>	
11	<p>Pregunta seleccionada:</p> <p>¿De cuáles de estas formas se puede comenzar a crear una tabla?</p> <p>Respuestas:</p> <ul style="list-style-type: none">- Creación automática- Vista Hoja de datos- Vista Diseño- Ninguna de las anteriores <p>Respuesta correcta:</p> <ul style="list-style-type: none">- Vista Hoja de datos- Vista Diseño	
12	<p>Pregunta seleccionada:</p> <p>Dentro del menú de Autocorrección, ¿cuáles de estas opciones están disponibles?</p> <p>Respuestas:</p> <ul style="list-style-type: none">- Reemplazar texto mientras se escribe- Poner en mayúsculas los nombres de los meses- Poner en mayúsculas la primera letra de una oración <p>Respuesta correcta:</p> <ul style="list-style-type: none">- Reemplazar texto mientras se escribe- Poner en mayúsculas la primera letra de una oración	
13	<p>Pregunta seleccionada:</p> <p>¿Cómo se puede comenzar a crear una tabla nueva?</p> <p>Respuestas:</p> <ul style="list-style-type: none">- Utilizando el asistente- En vista Diseño- Introduciendo datos- Siempre se utilizan tablas de otras bases de datos, no se crean nuevas tablas <p>Respuesta correcta:</p> <ul style="list-style-type: none">- Utilizando el asistente- En vista Diseño- Introduciendo datos	

<p>14</p>	<p>Pregunta seleccionada:</p> <p>Haga que los menús de la barra de menús aparezcan desplegados completamente</p> <p>Respuestas:</p>  <p>Menú Herramientas → Personalizar → Mostrar siempre menús completos(marcar casilla de verificación)</p>
<p>15</p>	<p>Pregunta seleccionada:</p> <p>¿Cómo podemos acceder al menú de Autocorrección?</p> <p>Respuestas:</p> <p>Desde el menú Ver, Autocorrección Desde el menú Herramientas, Opciones de Autocorrección Desde el menú Herramientas, Personalizar</p> <p>Respuesta correcta:</p> <p>Desde el menú Herramientas, Opciones de Autocorrección</p>
<p>16</p>	<p>Pregunta seleccionada:</p> <p>¿Qué realiza el asistente para analizar tablas?</p> <p>Respuestas:</p> <p>Dividir una tabla en tablas relacionadas Analizar el rendimiento de una tabla</p> <p>Respuesta correcta:</p> <p>Dividir una tabla en tablas relacionadas</p>
<p>17</p>	<p>Pregunta seleccionada:</p> <p>Comience a crear un informe en Vista Diseño basado en la tabla llamada 'Tabla 2'. No utilice la barra de menús</p> <p>Respuestas:</p>  

<p>18</p>	<p>Pregunta seleccionada:</p> <p>Si estamos en un registro y pulsamos el 'Intro', ¿hacia dónde nos desplazaremos?</p> <p>Respuestas:</p> <p>Hacia el registro de debajo Hacia el registro de la derecha Hacia ningún lado, ya que hará una línea más en el registro</p> <p>Respuesta correcta:</p> <p>Hacia el registro de la derecha</p>
<p>19</p>	<p>Pregunta seleccionada:</p> <p>Cambie el nombre de 'Pablo' ya seleccionado por el de 'Jon' en todos los registros</p> <p>Respuestas:</p>  <p>Menú Edición → Reemplazar... → Reemplazar Todos</p>
<p>20</p>	<p>Pregunta seleccionada:</p> <p>Es peligroso modificar el diseño de una tabla si ya hemos introducido registros en ésta</p> <p>Respuestas:</p> <p>Verdadero Falso</p> <p>Respuesta correcta:</p> <p>Verdadero</p>
<p>21</p>	<p>Pregunta seleccionada:</p> <p>Vaya a las propiedades de la Tabla1</p> <p>Respuestas:</p>  <p>Seleccionar "Tabla1" → Menú Ver → Propiedades</p>
<p>22</p>	<p>Pregunta seleccionada:</p> <p>Campos de tipo OLE no pueden ser ordenados ni indexados</p> <p>Respuestas:</p> <p>Verdadero Falso</p> <p>Respuesta correcta:</p> <p>Verdadero</p>

23

Pregunta seleccionada:

Dentro de la vista diseño de una consulta, ¿para qué sirve el icono enmarcado en rojo?

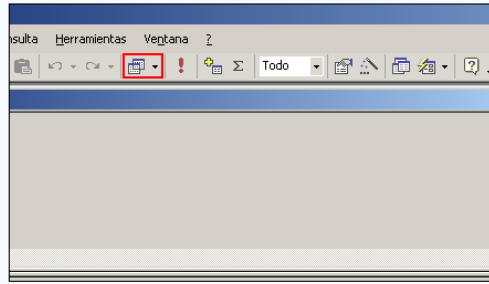
Respuestas:

- Para añadir tablas de la base de datos a la consulta
- Para escoger entre las consultas que ya se encuentran creadas
- Para escoger entre distintos tipos de consulta

Respuesta correcta:

- Para escoger entre distintos tipos de consulta

1

Pregunta seleccionada:

Abra la tabla 'Clientes' en Vista Hoja de Datos sin hacer uso del teclado

Respuestas:

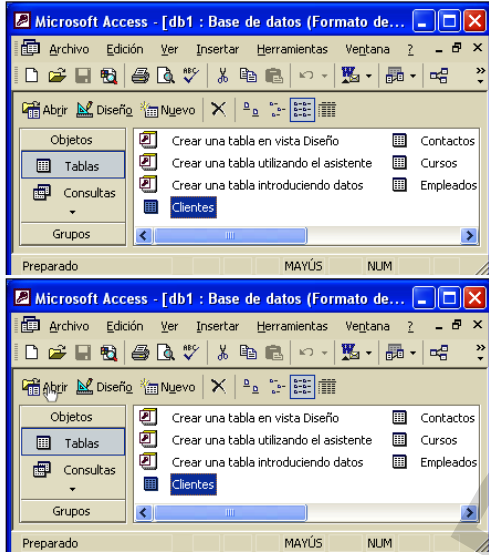

2

Pregunta seleccionada:

Haciendo uso de la barra de menú, ordene los registros de manera ascendente en la columna 'Nombre curso'

Respuestas:



Seleccionar columna → Menú registros → Ordenar → Orden ascendente

3

Pregunta seleccionada:

Desde la Vista Diseño agregue un nuevo campo a la consulta, el campo 'Nombre', y luego ejecute la consulta

Respuestas:

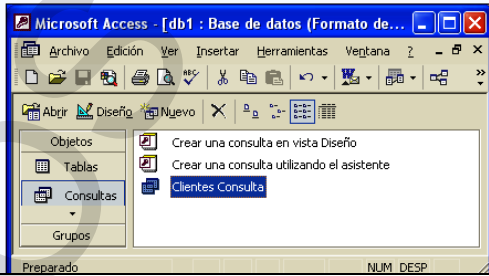

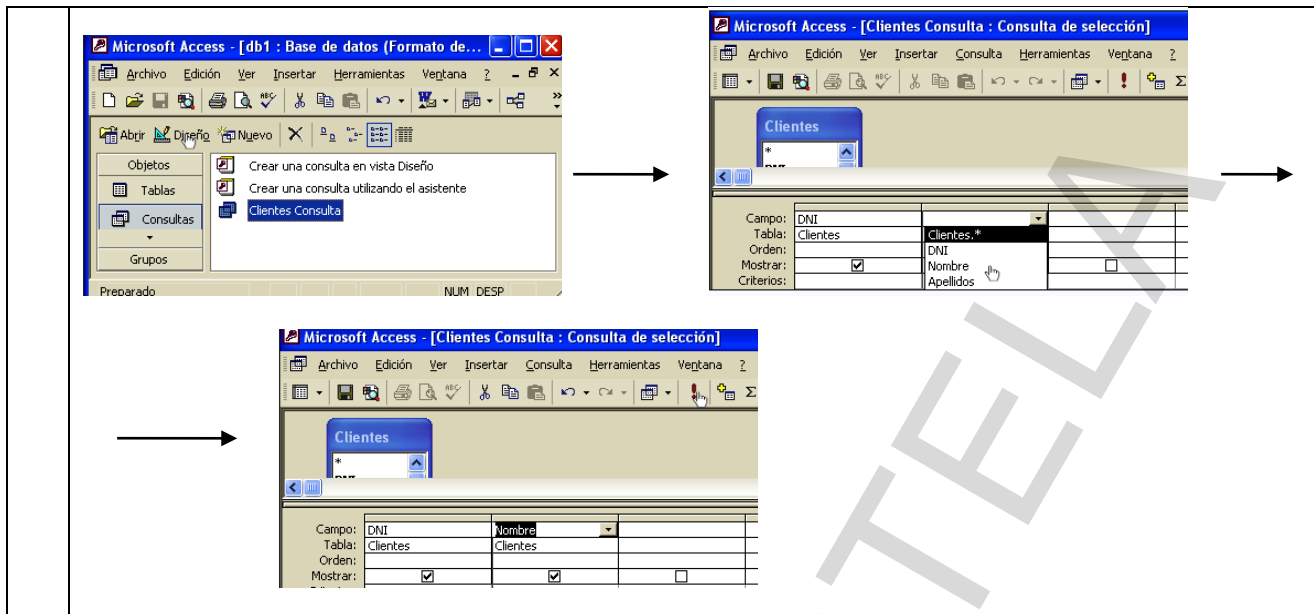

4

Pregunta seleccionada:

Seleccione la opción que permite un borrado de registros relacionados cuando se borra un registro de la tabla principal

Respuestas:

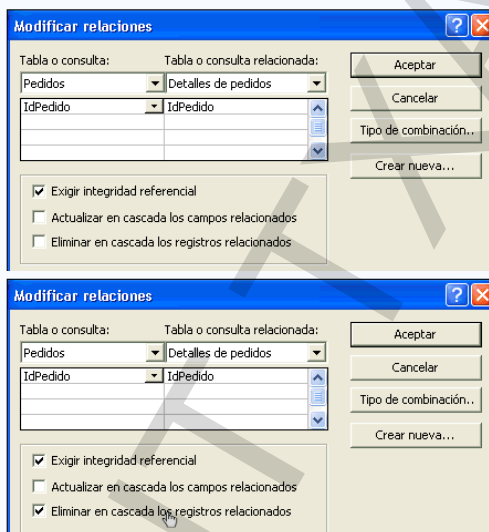

5

Pregunta seleccionada:

¿Qué está indicando la siguiente pantalla?

Respuestas:

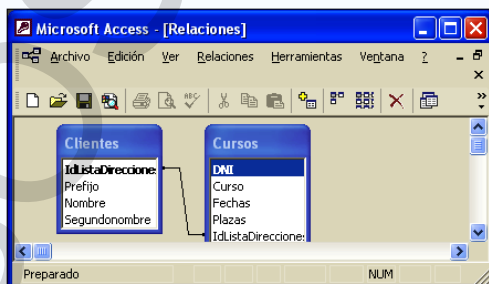

Que cada vez que se inserta un registro en 'Clientes' se inserta otro en 'Cursos'
Que existe una relación uno a uno entre 'Clientes' y 'Cursos'

Respuesta correcta:

Que existe una relación uno a uno entre 'Clientes' y 'Cursos'

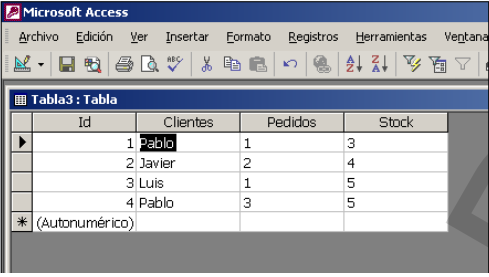
6	<p>Pregunta seleccionada:</p> <p>¿Cómo podemos añadir un objeto de la base de datos al grupo Favoritos?</p> <p>Respuestas:</p> <p>Desde el menú Ver, Agregar al grupo Desde el menú Herramientas, Agregar al grupo Desde el menú Edición, Agregar al grupo</p> <p>Respuesta correcta:</p> <p>Desde el menú Edición, Agregar al grupo</p>
7	<p>Pregunta seleccionada:</p> <p>Cambie el nombre de 'Pablo' ya seleccionado por el de 'Jon' en todos los registros</p> <p>Respuestas:</p>  <p>Menú Edición → Reemplazar... → Reemplazar todos</p>
8	<p>Pregunta seleccionada:</p> <p>¿En qué consiste actualizar registros en una tabla o en un formulario?</p> <p>Respuestas:</p> <p>En introducir datos nuevos en la tabla o formulario En activar los registros con los cambios realizados por otro usuario No se pueden actualizar registros</p> <p>Respuesta correcta:</p> <p>En activar los registros con los cambios realizados por otro usuario</p>
9	<p>Pregunta seleccionada:</p> <p>Señale las acciones que pueden realizarse desde un formulario</p> <p>Respuestas:</p> <ul style="list-style-type: none"> - Editar un registro de la tabla - Visualizar los diferentes registros de una tabla - Añadir un nuevo registro dentro de la tabla - Añadir un nuevo campo dentro de la tabla <p>Respuesta correcta:</p> <ul style="list-style-type: none"> - Editar un registro de la tabla - Visualizar los diferentes registros de una tabla - Añadir un nuevo registro dentro de la tabla
10	<p>Pregunta seleccionada:</p> <p>Para establecer relaciones entre dos tablas no es necesario que las tablas contengan datos dentro de sus campos</p> <p>Respuestas:</p> <p>Verdadero Falso</p> <p>Respuesta correcta:</p> <p>Verdadero</p>

11

Pregunta seleccionada:

Dentro de la vista diseño de una consulta, ¿para qué sirve el icono enmarcado en rojo?

Respuestas:

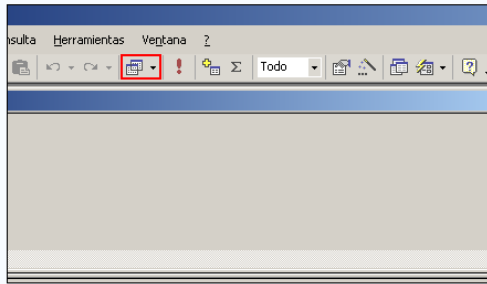

- Para añadir tablas de la base de datos a la consulta
- Para escoger entre las consultas que ya se encuentran creadas
- Para escoger entre distintos tipos de consulta

Respuesta correcta:

Para escoger entre distintos tipos de consulta

12

Pregunta seleccionada:

Dada la siguiente situación, ¿qué nombre se le da al campo 'IDCliente' de la tabla Pedidos?

Respuestas:

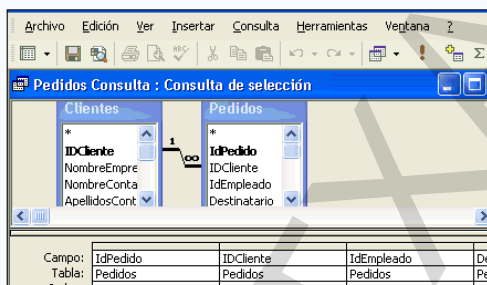

- Clave principal
- Clave externa
- Clave relacionada

Respuesta correcta:

Clave externa

13

Pregunta seleccionada:

Comience a crear una consulta en Vista Diseño basada en la tabla 'Contactos'

Respuestas:

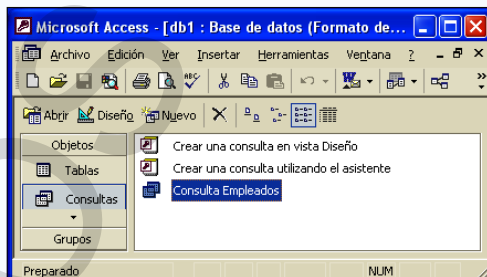

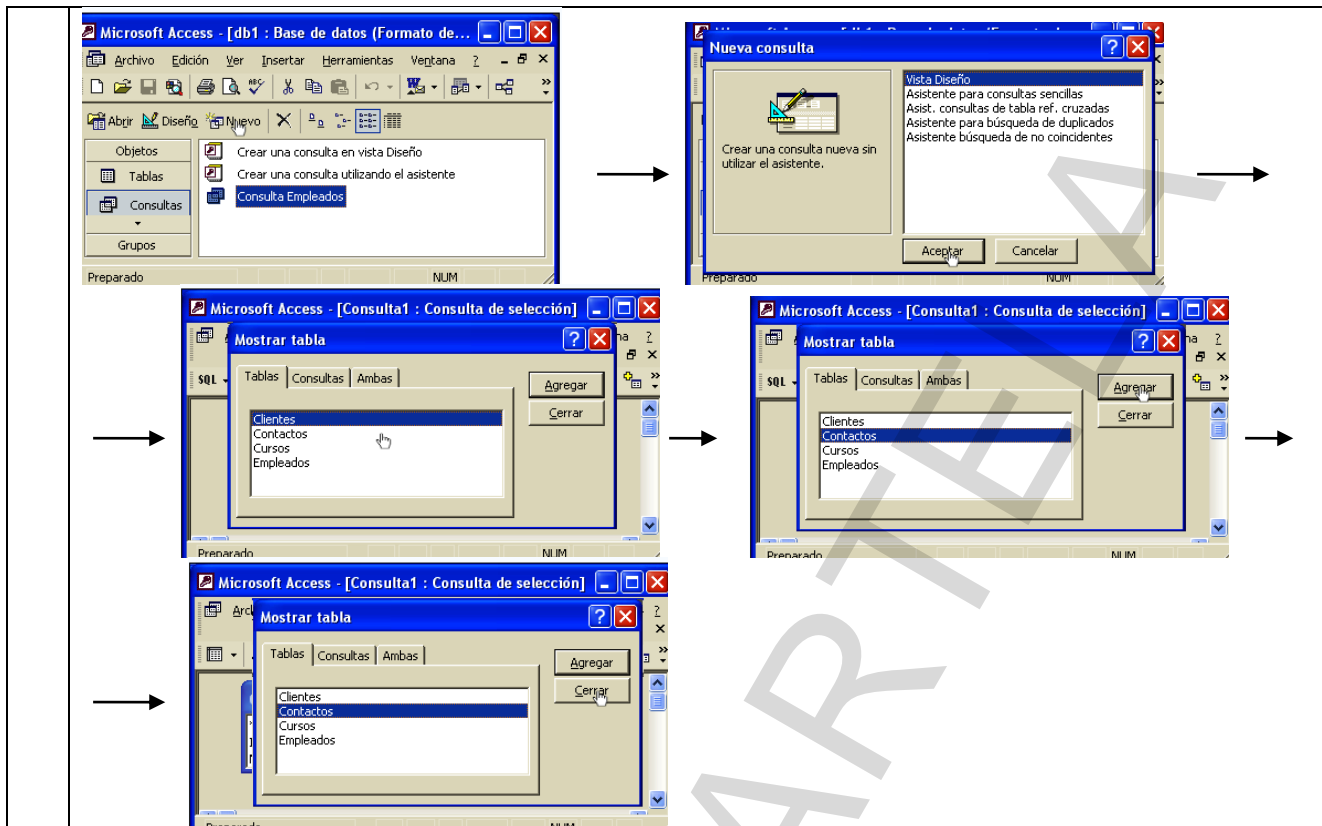

14

Pregunta seleccionada:

Quando se define un campo como de tipo texto, ¿qué es lo principal que se indica?

Respuestas:

- El lugar que ocupa ese campo
- El tamaño del campo
- Las veces que vamos a usar ese campo

Respuesta correcta:

- El tamaño del campo

15

Pregunta seleccionada:

Los formularios son utilizados para tener un interfaz más comprensible y elegante para introducir los datos

Respuestas:

- Verdadero
- Falso

Respuesta correcta:

- Verdadero

16

Pregunta seleccionada:

¿Para qué se puede utilizar un formulario?

Respuestas:

- Para escribir datos en una tabla
- Para abrir otros formularios o informes
- Para guardar las fórmulas utilizadas en las funciones insertadas

Respuesta correcta:

- Para escribir datos en una tabla
- Para guardar las fórmulas utilizadas en las funciones insertadas

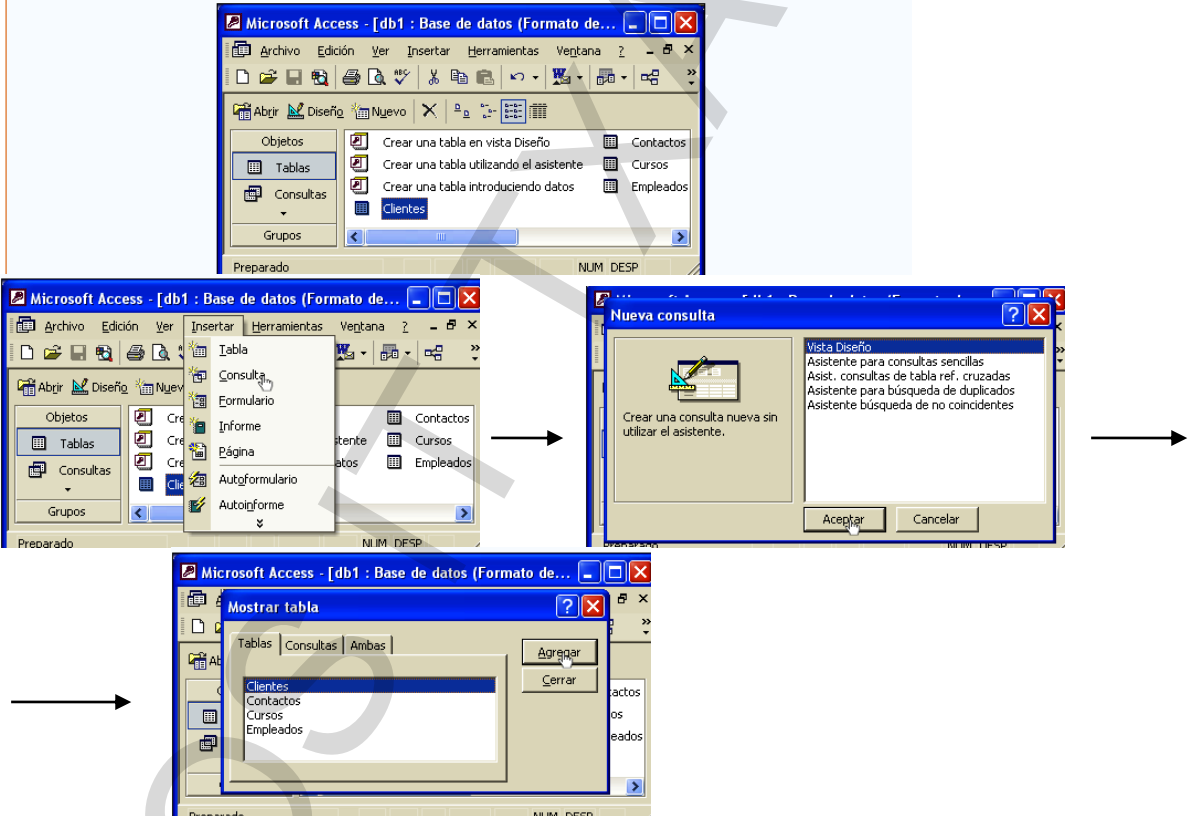
<p>17</p>	<p>Pregunta seleccionada:</p> <p>¿Qué significa que la tabla 'Productos' tiene una relación de varios-a-varios con la tabla 'Pedidos'?</p> <p>Respuestas:</p> <p>Un pedido puede incluir varios productos pero un producto sólo puede aparecer en un pedido Un pedido puede incluir varios productos y un producto puede estar en varios pedidos Un producto puede aparecer en varios pedidos pero un pedido sólo puede contener un producto</p> <p>Respuesta correcta:</p> <p>Un pedido puede incluir varios productos y un producto puede estar en varios pedidos</p>
<p>18</p>	<p>Pregunta seleccionada:</p> <p>En un campo de tipo 'Número' es posible indicar el número de dígitos que aparecen a la derecha del separador decimal</p> <p>Respuestas:</p> <p>Verdadero Falso</p> <p>Respuesta correcta:</p> <p>Verdadero</p>
<p>19</p>	<p>Pregunta seleccionada:</p> <p>Comience a crear una consulta basada en la tabla 'Clientes' en Vista Diseño</p> <p>Respuestas:</p> 

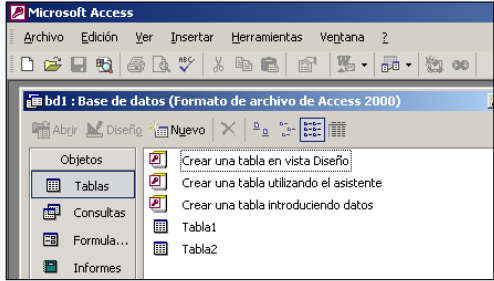
20	<p>Pregunta seleccionada:</p> <p>Activa el seguimiento de filas de la tabla llamada 'Tabla1'</p> <p>Respuestas:</p>  <p>Seleccionar Tabla1 → Menú Ver → Propiedades → Seguimiento de filas → Aceptar</p>
21	<p>Pregunta seleccionada:</p> <p>¿Es posible cambiar el nombre de una columna en una hoja de datos?</p> <p>Respuestas:</p> <ul style="list-style-type: none">- Sí, desde la vista Diseño- Sí, desde el menú Formato-Cambiar nombre de columna- No, es fijo <p>Respuesta correcta:</p> <ul style="list-style-type: none">- Sí, desde la vista Diseño- Sí, desde el menú Formato-Cambiar nombre de columna

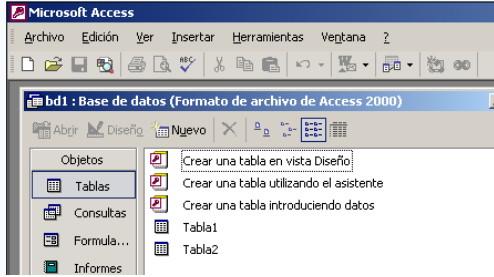
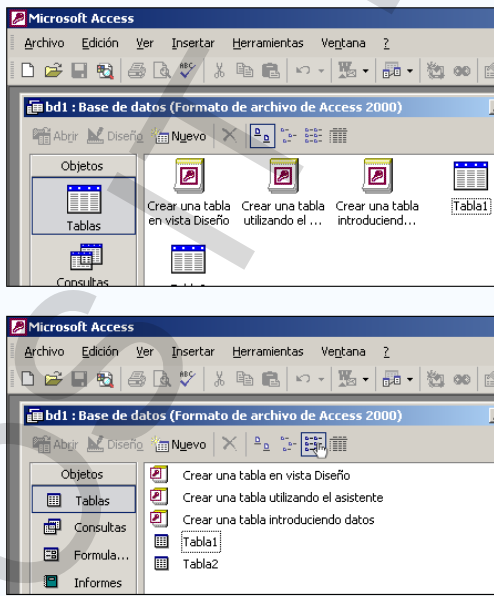
1	<p>Pregunta seleccionada:</p> <p>Vaya a las propiedades de la Tabla1</p> <p>Respuestas:</p>  <p>Selecionar Tabla1 → Menú Ver → Propiedades</p>
2	<p>Pregunta seleccionada:</p> <p>Si existe 'integridad referencial' entre las tablas de una base de datos access, ¿cuál de las siguientes opciones es correctas?</p> <p>Respuestas:</p> <ul style="list-style-type: none"> - Para añadir un nuevo registro a las tablas hay que hacerlo a través de un formulario que tenga las dos tablas relacionadas - No se puede cambiar el valor de la clave principal de un registro de la tabla principal si ese registro tiene registros relacionados en la tabla relacionada - No se puede introducir un dato en el campo de clave externa de la tabla relacionada que no exista en la clave principal de la tabla principal <p>Respuesta correcta:</p> <ul style="list-style-type: none"> - No se puede cambiar el valor de la clave principal de un registro de la tabla principal si ese registro tiene registros relacionados en la tabla relacionada - No se puede introducir un dato en el campo de clave externa de la tabla relacionada que no exista en la clave principal de la tabla principal
3	<p>Pregunta seleccionada:</p> <p>Muestre la vista Lista, sin hacer uso de la barra de menús</p> <p>Respuestas:</p> 

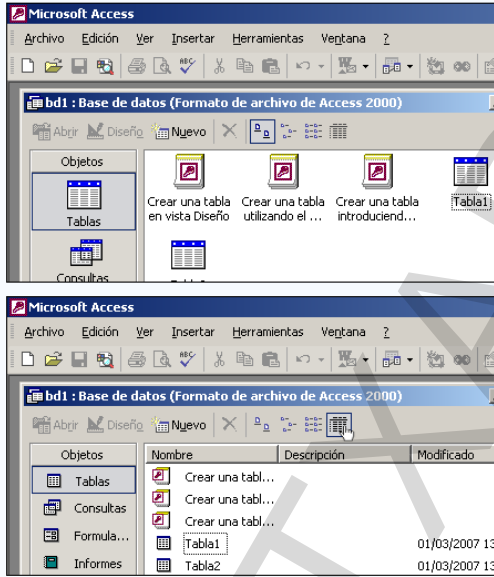
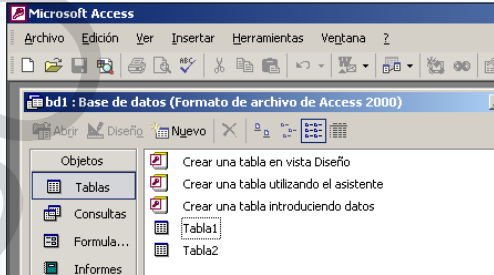
<p>4</p>	<p>Pregunta seleccionada:</p> <p>Un campo que pueda contener la misma información en más de un registro no puede usarse como clave principal</p> <p>Respuestas:</p> <p>Verdadero Falso</p> <p>Respuesta correcta:</p> <p>Verdadero</p>
<p>5</p>	<p>Pregunta seleccionada:</p> <p>Muestre la vista Detalles, sin hacer uso de la barra de menús</p> <p>Respuestas:</p> 
<p>6</p>	<p>Pregunta seleccionada:</p> <p>¿Dónde se almacenan los datos introducidos en una base de datos?</p> <p>Respuestas:</p> <p>En los formularios únicamente En las consultas En las tablas</p> <p>Respuesta correcta:</p> <p>En las tablas</p>
<p>7</p>	<p>Pregunta seleccionada:</p> <p>Muestre la vista Iconos grandes, sin hacer uso de la barra de menús</p> <p>Respuestas:</p> 

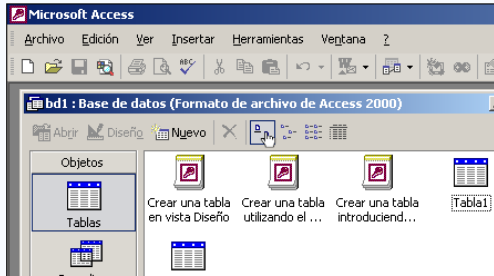
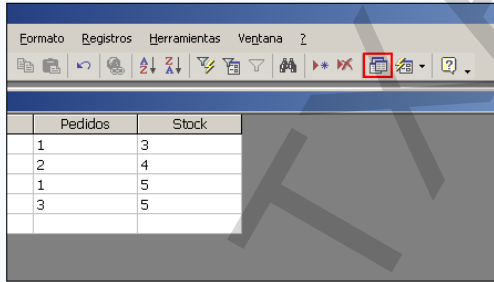
	
8	<p>Pregunta seleccionada:</p> <p>¿Cómo se puede comenzar a crear una tabla nueva?</p> <p>Respuestas:</p> <ul style="list-style-type: none"> - Utilizando el asistente - En vista Diseño - Introduciendo datos - Siempre se utilizan tablas de otras bases de datos, no se crean nuevas tablas <p>Respuesta correcta:</p> <ul style="list-style-type: none"> - Utilizando el asistente - En vista Diseño - Introduciendo datos
9	<p>Pregunta seleccionada:</p> <p>¿Para qué sirve el icono enmarcado en rojo?</p> <p>Respuestas:</p>  <p>Para crear un Autoformulario a partir de una tabla Para crear una tabla nueva Para mostrar la ventana de la base de datos</p> <p>Respuesta correcta:</p> <p>Para mostrar la ventana de la base de datos</p>
10	<p>Pregunta seleccionada:</p> <p>¿En qué consiste actualizar registros en una tabla o en un formulario?</p> <p>Respuestas:</p> <ul style="list-style-type: none"> En introducir datos nuevos en la tabla o formulario En activar los registros con los cambios realizados por otro usuario No se pueden actualizar registros <p>Respuesta correcta:</p> <p>En activar los registros con los cambios realizados por otro usuario</p>

11

Pregunta seleccionada:

Dada la siguiente situación, ¿qué supone marcar la opción de 'Actualizar en cascada los campos relacionados'?

Respuestas:

Si se cambia el 'IdPedido' de la tabla 'Pedidos', el campo 'IdPedido' de la tabla 'Detalles de pedidos' se actualizará automáticamente en el conjunto de registros que se hayan seleccionado
 Si se cambia el 'IdPedido' de la tabla 'Pedidos', el campo 'IdPedido' de la tabla 'Detalles de pedidos' se actualizará automáticamente
 Si se cambia el 'IdPedido' de la tabla 'Detalles de pedidos', el campo 'IdPedido' de la tabla 'Pedidos' se actualizará automáticamente

Respuesta correcta:

Si se cambia el 'IdPedido' de la tabla 'Pedidos', el campo 'IdPedido' de la tabla 'Detalles de pedidos' se actualizará automáticamente

12

Pregunta seleccionada:

Para insertar un hipervínculo en una tabla no es necesario que el campo sea de tipo hipervínculo

Respuestas:

Verdadero
Falso

Respuesta correcta:

Falso

13

Pregunta seleccionada:

¿Cuáles de estas opciones tenemos disponibles a la hora de imprimir?

Respuestas:

- Registros seleccionados
- Un rango de páginas
- Páginas seleccionadas
- Todo

Respuesta correcta:

- Registros seleccionados
- Un rango de páginas
- Todo

14

Pregunta seleccionada:

Para establecer relaciones entre dos tablas no es necesario que las tablas contengan datos dentro de sus campos

Respuestas:

Verdadero
Falso

Respuesta correcta:

Verdadero

15

Pregunta seleccionada:

Abra la consulta 'Clientes Consulta' (No es posible utilizar la barra de menús)

Respuestas:

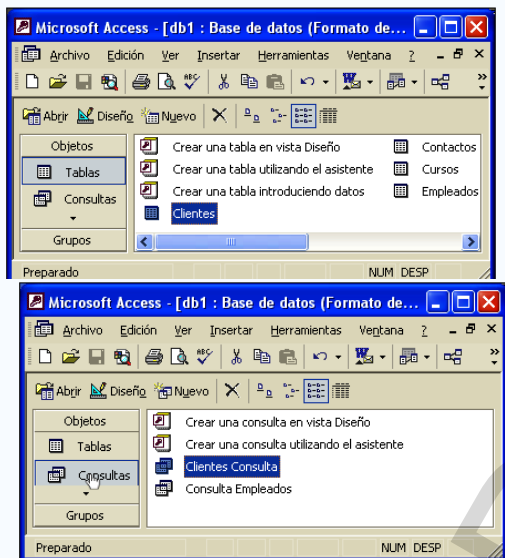

Tecla Pulsada: Intro

16

Pregunta seleccionada:

Si queremos mostrar los objetos que se encuentran ocultos, ¿a dónde nos tenemos que dirigir para mostrarlos?

Respuestas:

- Al menú Ver, Objetos Ocultos
- A ningún sitio, ya que los objetos ocultos no pueden mostrarse
- Al menú Herramientas, Opciones
- Al menú Herramientas, Personalizar

Respuesta correcta:

Al menú Herramientas, Opciones

17

Pregunta seleccionada:

Inserte un Autoformulario basado en la tabla seleccionada, sin hacer uso de la barra de menús

Respuestas:

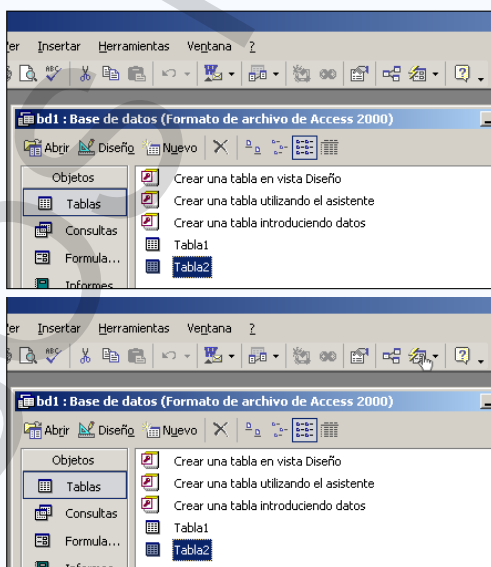

18	<p>Pregunta seleccionada:</p> <p>Si se quiere crear una base de datos, ¿qué es necesario hacer en el diseño de la misma?</p> <p>Respuestas:</p> <ul style="list-style-type: none"> - Determinar los formularios a utilizar - Determinar la finalidad de la base de datos - Determinar las consultas a realizar - Determinar las tablas que se necesitan en la base de datos <p>Respuesta correcta:</p> <ul style="list-style-type: none"> - Determinar la finalidad de la base de datos - Determinar las tablas que se necesitan en la base de datos
19	<p>Pregunta seleccionada:</p> <p>Access XP te permite guardar una tabla sin campos</p> <p>Respuestas:</p> <p>Verdadero Falso</p> <p>Respuesta correcta:</p> <p>Falso</p>
20	<p>Pregunta seleccionada:</p> <p>En las bases de datos relacionales, se establecen relaciones entre las tablas a través de campos comunes</p> <p>Respuestas:</p> <p>Verdadero Falso</p> <p>Respuesta correcta:</p> <p>Verdadero</p>
21	<p>Pregunta seleccionada:</p> <p>¿Es posible insertar imágenes en un formulario?</p> <p>Respuestas:</p> <p>No Sí, pero solo permite insertar imágenes predefinidas Sí</p> <p>Respuesta correcta:</p> <p>Sí</p>
22	<p>Pregunta seleccionada:</p> <p>¿Qué realiza el asistente para analizar tablas?</p> <p>Respuestas:</p> <p>Dividir una tabla en tablas relacionadas Analizar el rendimiento de una tabla</p> <p>Respuesta correcta:</p> <p>Dividir una tabla en tablas relacionadas</p>
23	<p>Pregunta seleccionada:</p> <p>¿Se pueden ordenar los registros en un informe una vez diseñado y rellenado?</p> <p>Respuestas:</p> <p>Sí No</p> <p>Respuesta correcta:</p> <p>No</p>

24

Pregunta seleccionada:

Comience a crear un informe en Vista Diseño basado en la tabla llamada 'Tabla 2'. No utilice la barra de menús

Respuestas:

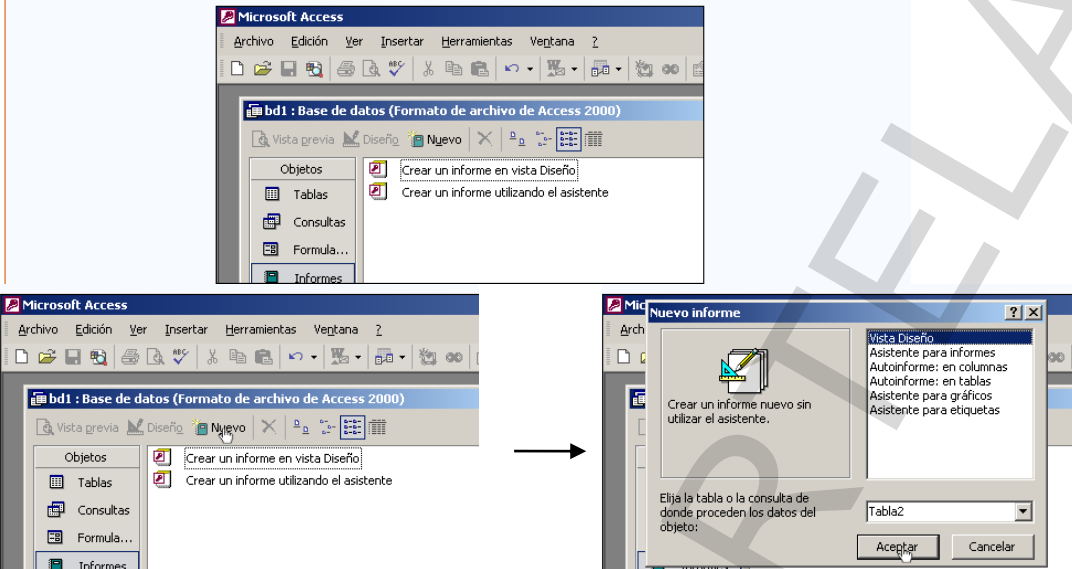

25

Pregunta seleccionada:

Elimine la columna 'Horario' de la tabla 'Cursos' haciendo uso de la barra de menús

Respuestas:



Seleccionar Columna → Edición → Eliminar Columna

26

Pregunta seleccionada:

Dentro de la vista diseño de una consulta, ¿para qué sirve el icono enmarcado en rojo?

Respuestas:

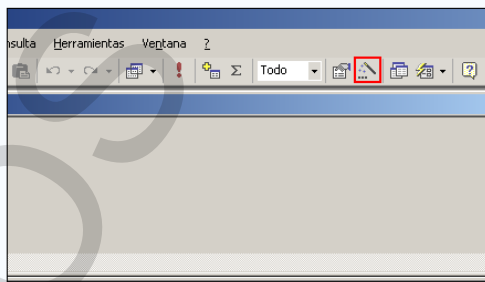

- Para generar expresiones
- Para ver las propiedades de la consulta
- Para escoger entre distintos tipos de consulta

Respuesta correcta:

Para generar expresiones

27

Pregunta seleccionada:

¿Qué significa el símbolo '+' de la tabla seleccionada?

Respuestas:

	IDCliente	Nombre empresa	NombreCont
+	ALFKI	Alfreds Futterkiste	Maria
+	ANATR	Ana Trujillo Emparedados y helados	Ana
+	ANTON	Antonio Moreno Taquería	Antonio
+	AROUT	Around the Horn	Thomas
+	BERGS	Berglunds snabbköp	Christina
+	BLAUS	Blauer See Delikatessen	Hanna
+	BLONP	Blondel père et fils	Frédérique
+	BOLID	Bólido Comidas preparadas	Martín

Seleccionando el símbolo se abren hojas principales de datos que hacen referencia a los datos de las tablas relacionadas de uno-a-varios
 Seleccionando el símbolo se abren hojas secundarias de datos que hacen referencia a los datos de las tablas relacionadas
 Seleccionando el símbolo se muestran las relaciones de la tabla con el resto de tablas

Respuesta correcta:

Seleccionando el símbolo se abren hojas secundarias de datos que hacen referencia a los datos de las tablas relacionadas

28

Pregunta seleccionada:

¿Qué combinación de teclas es utilizada para acceder al menú 'Relaciones' de la barra de menús?

Respuestas:

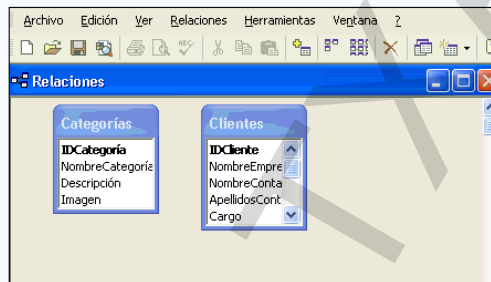

Shift r
 Alt r
 Ctrl r
 Alt Gr r

Respuesta correcta:

Alt r

29

Pregunta seleccionada:

La propiedad 'Texto de validación' de un campo hace obligatoria la entrada de datos en ese campo

Respuestas:

Verdadero
 Falso

Respuesta correcta:

Falso

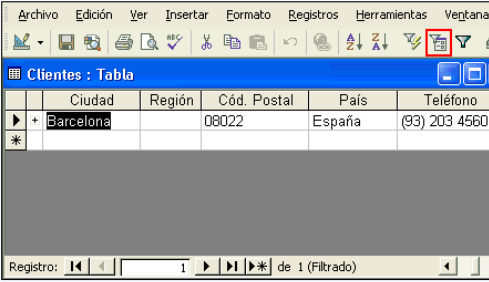
1	<p>Pregunta seleccionada:</p> <p>¿Qué indica el elemento recuadrado en rojo?</p> <p>Respuestas:</p>  <p>El botón 'filtro por formulario' de la barra de herramientas El botón 'aplicar filtro' barra de herramientas El botón 'filtro por selección' de la barra de herramientas</p> <p>Respuesta correcta:</p> <p>El botón 'filtro por formulario' de la barra de herramientas</p>
2	<p>Pregunta seleccionada:</p> <p>Un campo que pueda contener la misma información en más de un registro no puede usarse como clave principal</p> <p>Respuestas:</p> <p>Verdadero Falso</p> <p>Respuesta correcta:</p> <p>Verdadero</p>
3	<p>Pregunta seleccionada:</p> <p>¿Es posible enviar únicamente un objeto de una base de datos a un destinatario de correo?</p> <p>Respuestas:</p> <p>Sí, salvo que sea un informe Sí es posible, como dato adjunto No, es necesario enviar toda la base de datos</p> <p>Respuesta correcta:</p> <p>Sí es posible, como dato adjunto</p>
4	<p>Pregunta seleccionada:</p> <p>¿Qué función tiene especificar el tipo de datos de los diferentes campos?</p> <p>Respuestas:</p> <ul style="list-style-type: none"> - Es algo que se debe hacer si se quiere trabajar con informes - Evita errores al introducir información - Reduce el espacio que ocupa la base de datos - Permite realizar ciertos cálculos con los datos que de otra manera no se podrían hacer <p>Respuesta correcta:</p> <ul style="list-style-type: none"> - Evita errores al introducir información - Reduce el espacio que ocupa la base de datos - Permite realizar ciertos cálculos con los datos que de otra manera no se podrían hacer

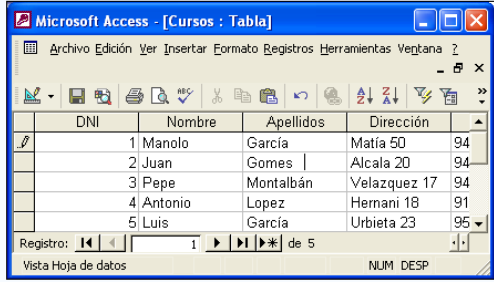
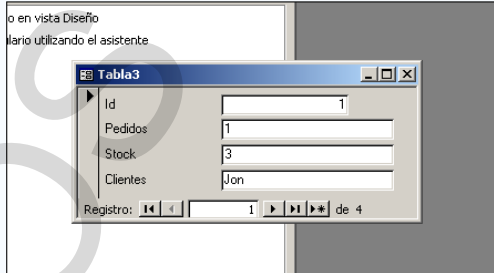
<p>5</p>	<p>Pregunta seleccionada:</p> <p>Busque en el campo 'Apellidos' (ya seleccionado) los registros que contengan la palabra 'García'</p> <p>Respuestas:</p>  <p>Tecla Pulsada: <input type="text"/></p> <p>Ctrl +B → Buscar siguiente</p>
<p>6</p>	<p>Pregunta seleccionada:</p> <p>¿Qué tecla debemos pulsar para cambiar el nombre a un objeto de una base de datos?</p> <p>Respuestas:</p> <p>F11 F2 F1</p> <p>Respuesta correcta:</p> <p>F2</p>
<p>7</p>	<p>Pregunta seleccionada:</p> <p>¿Dónde se puede guardar un informe?</p> <p>Respuestas:</p> <ul style="list-style-type: none"> - Un informe no se guarda, cuando se termina se imprime y no se hace nada más con él - En una base de datos externa - En la base de datos activa <p>Respuesta correcta:</p> <ul style="list-style-type: none"> - En una base de datos externa - En la base de datos activa
<p>8</p>	<p>Pregunta seleccionada:</p> <p>Dentro de este formulario añada un registro nuevo</p> <p>Respuestas:</p> 

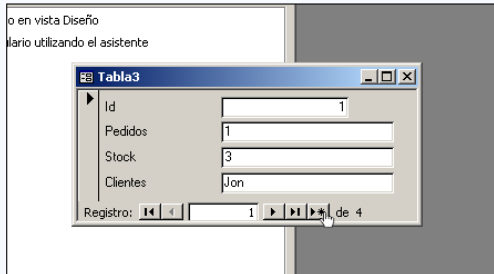
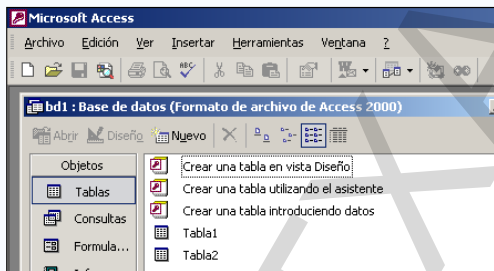
	
<p>9</p>	<p>Pregunta seleccionada:</p> <p>¿Qué tecla debemos pulsar para que se muestre la ventana de la base de datos?</p> <p>Respuestas:</p> <p>F1 F7 F11</p> <p>Respuesta correcta:</p> <p>F11</p>
<p>10</p>	<p>Pregunta seleccionada:</p> <p>Oculte la tabla que tiene como nombre 'Tabla1'</p> <p>Respuestas:</p>  <p>Seleccionar Tabla1 → Menú Ver → Propiedades → Oculto(casilla de verificación)</p>
<p>11</p>	<p>Pregunta seleccionada:</p> <p>¿Para qué sirve la opción de Inmovilizar columnas?</p> <p>Respuestas:</p> <p>Para que no se pueda modificar el tamaño de esas columnas Para que no se cambie de sitio a esas columnas Para que no se pueda modificar los datos de esas columnas</p> <p>Respuesta correcta:</p> <p>Para que no se cambie de sitio a esas columnas</p>
<p>12</p>	<p>Pregunta seleccionada:</p> <p>Cuando se define un campo como de tipo texto, ¿qué es lo principal que se indica?</p> <p>Respuestas:</p> <p>El lugar que ocupa ese campo El tamaño del campo Las veces que vamos a usar ese campo</p> <p>Respuesta correcta:</p> <p>El tamaño del campo</p>

13	<p>Pregunta seleccionada:</p> <p>¿Cómo aparece una palabra que se encuentra mal escrita ortográficamente en un informe?</p> <p>Respuestas:</p> <p>Aparece con un subrayado ondulado de color verde Aparece con un subrayado ondulado de color rojo Aparece sin ningún cambio, igual que las demás</p> <p>Respuesta correcta:</p> <p>Aparece sin ningún cambio, igual que las demás</p>
14	<p>Pregunta seleccionada:</p> <p>Identifique diferentes tipos de datos dentro de un campo</p> <p>Respuestas:</p> <ul style="list-style-type: none"> - Fórmula - Autonumérico - Fecha/Hora - Número <p>Respuesta correcta:</p> <ul style="list-style-type: none"> - Autonumérico - Fecha/Hora - Número
15	<p>Pregunta seleccionada:</p> <p>En un campo numérico no poner nada en la propiedad Valor predeterminado es equivalente a poner un cero</p> <p>Respuestas:</p> <p>Verdadero Falso</p> <p>Respuesta correcta:</p> <p>Falso</p>
16	<p>Pregunta seleccionada:</p> <p>Configure la página de manera que quede en sentido horizontal</p> <p>Respuestas:</p> <div data-bbox="411 1335 906 1608" style="text-align: center;"> <p>The screenshot shows the Microsoft Access application window titled 'Microsoft Access - [Consulta Empleados : Consulta d...'. The menu bar includes 'Archivo', 'Edición', 'Ver', 'Insertar', 'Formato', 'Registros', and 'Herramientas'. The 'Archivo' menu is open, showing options like 'Ventana', 'Imprimir', 'Copiar', 'Pegar', 'Borrar', 'Revertir', 'Guardar', 'Guardar como...', 'Cerrar', 'Salir', 'Configurar página...', 'Vista Hoja de datos', and 'Vista Hoja de datos de grupo'. The 'Configurar página...' option is highlighted. Below the menu, a table with columns 'DNI' and 'Nombre' is visible, with a row containing '(Autonumérico)'. The status bar at the bottom shows 'Registro: 1 de 1' and 'Vista Hoja de datos'.</p> </div> <p>Menú Archivo → Configurar Pagina → Pestaña "Pagina" → Horizontal → Aceptar</p>
17	<p>Pregunta seleccionada:</p> <p>Access XP te permite guardar una tabla sin campos</p> <p>Respuestas:</p> <p>Verdadero Falso</p> <p>Respuesta correcta:</p> <p>Falso</p>

<p>18</p>	<p>Pregunta seleccionada:</p> <p>¿Cuál es el campo que identifica de manera única cada uno de los registros de la tabla que se presenta a continuación?</p> <p>Respuestas:</p> <p>IDCategoría NombreCategoría Descripción</p> <p>Respuesta correcta:</p> <p>IDCategoría</p>
<p>19</p>	<p>Pregunta seleccionada:</p> <p>Los nombres de los campos de una tabla no pueden comenzar por un espacio en blanco</p> <p>Respuestas:</p> <p>Verdadero Falso</p> <p>Respuesta correcta:</p> <p>Verdadero</p>
<p>20</p>	<p>Pregunta seleccionada:</p> <p>Cada uno de los campos de la tabla presentada a continuación, contiene toda la información acerca de una categoría</p> <p>Respuestas:</p> <p>Verdadero Falso</p> <p>Respuesta correcta:</p> <p>Falso</p>
<p>21</p>	<p>Pregunta seleccionada:</p> <p>Una relación es una asociación entre los datos de dos tablas que poseen campos con valores coincidentes</p> <p>Respuestas:</p> <p>Verdadero Falso</p> <p>Respuesta correcta:</p> <p>Verdadero</p>

Nombre del campo	Tipo de datos	Propiedades del campo
IDCategoría	Autonumérico	Número único asignado de forma au
NombreCategoría	Texto	
Descripción	Memo	
Imagen	Objeto OLE	Una imagen que representa la catego

IDCategoría	Nombre categoría	Descripción
1	Bebidas	Refrescos, cerveza, café
2	Condimentos	Espicias, salsas y com
3	Repostería	Postres, bizcochos y pa
4	Productos lácteos	Quesos
5	Cereales	Pan, cereales, pasta y g
6	Carne, Aves	Carnes preparadas
7	Productos cárnicos	Ci

1	<p>Pregunta seleccionada:</p> <p>Si estamos en un registro y pulsamos el 'Intro', ¿hacia dónde nos desplazaremos?</p> <p>Respuestas:</p> <p>Hacia el registro de debajo Hacia el registro de la derecha Hacia ningún lado, ya que hará una línea más en el registro</p> <p>Respuesta correcta:</p> <p>Hacia el registro de la derecha</p>	
2	<p>Pregunta seleccionada:</p> <p>¿Para qué sirve definir un campo como de tipo 'Memo'?</p> <p>Respuestas:</p> <p>Para campos donde se vaya a introducir poco texto Para campos que vayan a contener mucho texto, por ejemplo comentarios Para campos que incluyan conceptos a memorizar por una persona</p> <p>Respuesta correcta:</p> <p>Para campos que vayan a contener mucho texto, por ejemplo comentarios</p>	
3	<p>Pregunta seleccionada:</p> <p>En un campo numérico no poner nada en la propiedad Valor predeterminado es equivalente a poner un cero</p> <p>Respuestas:</p> <p>Verdadero Falso</p> <p>Respuesta correcta:</p> <p>Falso</p>	
4	<p>Pregunta seleccionada:</p> <p>¿Cómo se crean relaciones entre tablas?</p> <p>Respuestas:</p> <p>Conectando la clave principal de una tabla con un campo equivalente de otra tabla Conectando la clave principal de una tabla con cualquier campo de otra tabla No se crean relaciones entre tablas</p> <p>Respuesta correcta:</p> <p>Conectando la clave principal de una tabla con un campo equivalente de otra tabla</p>	
5	<p>Pregunta seleccionada:</p> <p>Es peligroso modificar el diseño de una tabla si ya hemos introducido registros en ésta</p> <p>Respuestas:</p> <p>Verdadero Falso</p> <p>Respuesta correcta:</p> <p>Verdadero</p>	
6	<p>Pregunta seleccionada:</p> <p>¿Qué es un campo de una tabla?</p> <p>Respuestas:</p> <p>Cada columna de una tabla Cada registro de la tabla Cada fila de una tabla</p> <p>Respuesta correcta:</p> <p>Cada columna de una tabla</p>	

7	<p>Pregunta seleccionada:</p> <p>Haga que se muestre la columna Código que se encuentra oculta</p> <p>Respuestas:</p>  <p>Menú Formato → Mostrar Columnas... → Código(casilla de verificación) → Cerrar</p>
8	<p>Pregunta seleccionada:</p> <p>Access XP te permite guardar una tabla sin campos</p> <p>Respuestas:</p> <p>Verdadero Falso</p> <p>Respuesta correcta:</p> <p>Falso</p>
9	<p>Pregunta seleccionada:</p> <p>¿Dónde se almacenan los datos introducidos en una base de datos?</p> <p>Respuestas:</p> <p>En los formularios únicamente En las consultas En las tablas</p> <p>Respuesta correcta:</p> <p>En las tablas</p>
10	<p>Pregunta seleccionada:</p> <p>El tipo de datos 'Memo' permite almacenar grandes cantidades de texto con formato</p> <p>Respuestas:</p> <p>Verdadero Falso</p> <p>Respuesta correcta:</p> <p>Falso</p>
11	<p>Pregunta seleccionada:</p> <p>¿Para qué se hace un informe?</p> <p>Respuestas:</p> <p>Para presentar los datos en formato impreso Para resumir los datos de una tabla Para ver más concretamente los datos de una consulta</p> <p>Respuesta correcta:</p> <p>Para presentar los datos en formato impreso</p>

12

Pregunta seleccionada:

Los nombres de los campos de una tabla pueden contener cualquier caracter que se encuentre dentro de la tabla ASCII

Respuestas:

Verdadero
Falso

Respuesta correcta:

Falso

13

Pregunta seleccionada:

Dentro de las relaciones, ¿para qué sirve el elemento enmarcado en rojo?

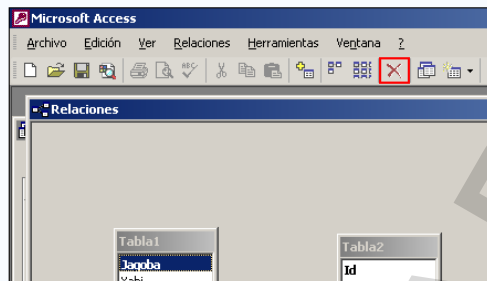
Respuestas:

Para borrar una tabla de las relaciones
Para borrar una relación entre dos tablas
Para borrar todo el diseño

Respuesta correcta:

Para borrar todo el diseño

14

Pregunta seleccionada:

Una relación es una asociación entre los datos de dos tablas que poseen campos con valores coincidentes

Respuestas:

Verdadero
Falso

Respuesta correcta:

Verdadero

15

Pregunta seleccionada:

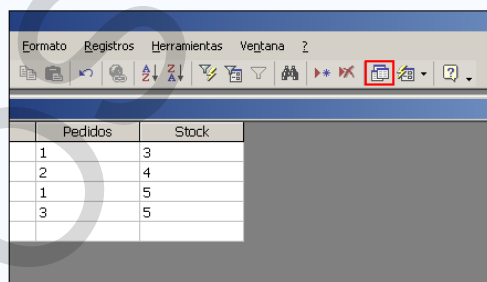

¿Para qué sirve el icono enmarcado en rojo?

Respuestas:

Para crear un Autoformulario a partir de una tabla
Para crear una tabla nueva
Para mostrar la ventana de la base de datos

Respuesta correcta:

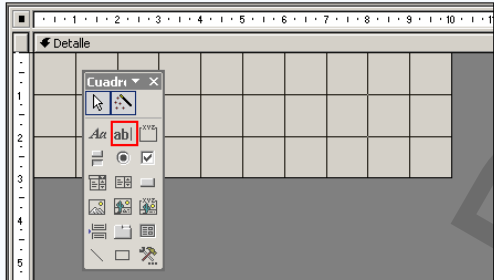
Para mostrar la ventana de la base de datos

16	<p>Pregunta seleccionada:</p> <p>En las bases de datos relacionales, se establecen relaciones entre las tablas a través de campos comunes</p> <p>Respuestas:</p> <p>Verdadero Falso</p> <p>Respuesta correcta:</p> <p>Verdadero</p>
17	<p>Pregunta seleccionada:</p> <p>Dentro de un Formulario, ¿qué elemento añade el botón enmarcado en rojo?</p> <p>Respuestas:</p>  <p>Botón de comando Cuadro de texto Etiqueta</p> <p>Respuesta correcta:</p> <p>Cuadro de texto</p>
18	<p>Pregunta seleccionada:</p> <p>Si se quiere crear una base de datos, ¿qué es necesario hacer previamente?</p> <p>Respuestas:</p> <p>Enumerar las tablas que se van a crear Un buen diseño de la base de datos Definir las claves que se van a utilizar</p> <p>Respuesta correcta:</p> <p>Un buen diseño de la base de datos</p>
19	<p>Pregunta seleccionada:</p> <p>¿Qué está viendo?</p> <p>Respuestas:</p>  <p>Un documento hecho en Microsoft Word Un informe basado en una tabla o consulta llamada 'Clientes' Una consulta llamada 'Clientes' Un formulario donde se introducen datos</p> <p>Respuesta correcta:</p> <p>Un informe basado en una tabla o consulta llamada 'Clientes'</p>

20	<p>Pregunta seleccionada:</p> <p>Un campo que pueda contener la misma información en más de un registro no puede usarse como clave principal</p> <p>Respuestas:</p> <p>Verdadero Falso</p> <p>Respuesta correcta:</p> <p>Verdadero</p>
21	<p>Pregunta seleccionada:</p> <p>¿Para qué sirve la opción de Inmovilizar columnas?</p> <p>Respuestas:</p> <p>Para que no se pueda modificar el tamaño de esas columnas Para que no se cambie de sitio a esas columnas Para que no se pueda modificar los datos de esas columnas</p> <p>Respuesta correcta:</p> <p>Para que no se cambie de sitio a esas columnas</p>
22	<p>Pregunta seleccionada:</p> <p>¿Qué quiere decir que en una relación se exige 'Integridad referencial'?</p> <p>Respuestas:</p> <p>Que una de las tablas nunca puede contener errores Que Access tiene un cierto control sobre los campos Ninguna de las anteriores</p> <p>Respuesta correcta:</p> <p>Que Access tiene un cierto control sobre los campos</p>

1	<p>Pregunta seleccionada:</p> <p>Si estamos en un registro y pulsamos el 'Intro', ¿hacia dónde nos desplazaremos?</p> <p>Respuestas:</p> <ul style="list-style-type: none">Hacia el registro de debajoHacia el registro de la derechaHacia ningún lado, ya que hará una línea más en el registro <p>Respuesta correcta:</p> <ul style="list-style-type: none">Hacia el registro de la derecha
2	<p>Pregunta seleccionada:</p> <p>¿Cuántos campos pueden conformar la clave de una tabla?</p> <p>Respuestas:</p> <ul style="list-style-type: none">Tantos como campos tenga la tabla menos unoNo más de dosUnoTantos como campos tenga la tabla <p>Respuesta correcta:</p> <ul style="list-style-type: none">Tantos como campos tenga la tabla
3	<p>Pregunta seleccionada:</p> <p>Identifique diferentes tipos de datos dentro de un campo</p> <p>Respuestas:</p> <ul style="list-style-type: none">- Memo- Moneda- Expresión- Texto <p>Respuesta correcta:</p> <ul style="list-style-type: none">- Memo- Moneda- Texto
4	<p>Pregunta seleccionada:</p> <p>¿Es posible indexar un campo de tipo memo?</p> <p>Respuestas:</p> <ul style="list-style-type: none">SíNo <p>Respuesta correcta:</p> <ul style="list-style-type: none">No
5	<p>Pregunta seleccionada:</p> <p>Dentro de los vínculos con Office, ¿qué opciones tenemos para elegir?</p> <p>Respuestas:</p> <ul style="list-style-type: none">- Publicar con Word- Combinar con Word- Combinar con Excel- Analizar con Excel <p>Respuesta correcta:</p> <ul style="list-style-type: none">- Publicar con Word- Combinar con Word- Analizar con Excel

6	<p>Pregunta seleccionada:</p> <p>¿Es posible copiar registros dentro de un formulario?</p> <p>Respuestas:</p> <p>Sí, se pueden copiar registros dentro de un formulario No, los registros son únicos Se pueden copiar siempre que el registro a copiar no haya sido recién insertado</p> <p>Respuesta correcta:</p> <p>Sí, se pueden copiar registros dentro de un formulario</p>
7	<p>Pregunta seleccionada:</p> <p>¿Es posible crear un acceso directo a una consulta?</p> <p>Respuestas:</p> <p>No, sólo se puede crear un acceso directo a la base de datos Sí, es posible crearlo de cualquier objeto Sí, pero debemos dejarlo en el escritorio</p> <p>Respuesta correcta:</p> <p>Sí, es posible crearlo de cualquier objeto</p>
8	<p>Pregunta seleccionada:</p> <p>¿Para qué se utilizan los formularios?</p> <p>Respuestas:</p> <p>Para tener todo ordenado, porque las tablas se desordenan Para introducir datos en las tablas Para generar informes</p> <p>Respuesta correcta:</p> <p>Para introducir datos en las tablas</p>
9	<p>Pregunta seleccionada:</p> <p>¿De cuáles de estas formas es posible acceder al comando actualizar?</p> <p>Respuestas:</p> <ul style="list-style-type: none"> - Desde el menú Herramientas, Actualizar - Desde el menú Ver, Actualizar - Pulsando F3 - Pulsando F5 <p>Respuesta correcta:</p> <ul style="list-style-type: none"> - Desde el menú Ver, Actualizar - Pulsando F5
10	<p>Pregunta seleccionada:</p> <p>¿Cómo se le llama al título de un campo?</p> <p>Respuestas:</p> <p>Se le llama 'Nombre de campo' No tiene ningún nombre especial Se le llama 'Nombre del registro'</p> <p>Respuesta correcta:</p> <p>Se le llama 'Nombre de campo'</p>

<p>11</p>	<p>Pregunta seleccionada:</p> <p>¿Qué combinación de teclas es utilizada para pegar un registro?</p> <p>Respuestas:</p> <ul style="list-style-type: none"> Ctrl+C Ctrl+V Ctrl+P Ninguna de las anteriores <p>Respuesta correcta:</p> <p>Ctrl+V</p>	
<p>12</p>	<p>Pregunta seleccionada:</p> <p>Dentro de la vista diseño de una consulta, ¿para qué sirve el icono enmarcado en rojo?</p> <p>Respuestas:</p> <div data-bbox="411 667 906 949" data-label="Image"> </div> <ul style="list-style-type: none"> Para generar expresiones Para mostrar las tablas o consultas de la base de datos Para añadir un nuevo campo a la consulta <p>Respuesta correcta:</p> <p>Para mostrar las tablas o consultas de la base de datos</p>	
<p>13</p>	<p>Pregunta seleccionada:</p> <p>¿Qué combinación de teclas es utilizada para cortar un registro?</p> <p>Respuestas:</p> <ul style="list-style-type: none"> Ctrl+C Ctrl+V Ctrl+P Ninguna de las anteriores <p>Respuesta correcta:</p> <p>Ninguna de las anteriores</p>	
<p>14</p>	<p>Pregunta seleccionada:</p> <p>Si queremos seleccionar las dos tablas que aparecen en la imagen deberemos hacerlo manteniendo pulsada la tecla 'Mayúsculas'</p> <p>Respuestas:</p> <div data-bbox="411 1637 906 1919" data-label="Image"> </div> <ul style="list-style-type: none"> Verdadero Falso <p>Respuesta correcta:</p> <p>Falso</p>	

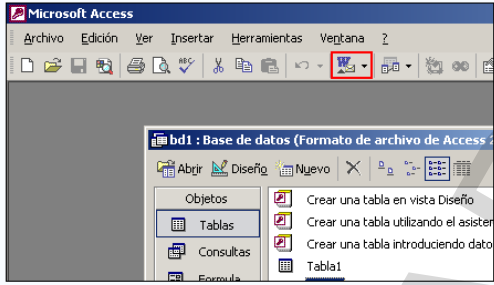
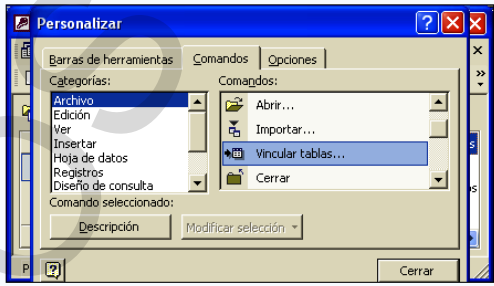
<p>15</p>	<p>Pregunta seleccionada:</p> <p>En un campo numérico no poner nada en la propiedad Valor predeterminado es equivalente a poner un cero</p> <p>Respuestas:</p> <p>Verdadero Falso</p> <p>Respuesta correcta:</p> <p>Falso</p>
<p>16</p>	<p>Pregunta seleccionada:</p> <p>¿Para qué sirve el icono enmarcado en rojo?</p> <p>Respuestas:</p>  <p>Para abrir el Word XP Para combinar tablas con Word XP Para crear vínculos con Office</p> <p>Respuesta correcta:</p> <p>Para crear vínculos con Office</p>
<p>17</p>	<p>Pregunta seleccionada:</p> <p>El tipo de datos 'Memo' permite almacenar grandes cantidades de texto con formato</p> <p>Respuestas:</p> <p>Verdadero Falso</p> <p>Respuesta correcta:</p> <p>Falso</p>
<p>18</p>	<p>Pregunta seleccionada:</p> <p>¿Qué está indicando esta imagen?</p> <p>Respuestas:</p>  <p>Que se van a vincular dos tablas Que se va a insertar un comando en la barra de herramientas</p> <p>Respuesta correcta:</p> <p>Que se va a insertar un comando en la barra de herramientas</p>

19	<p>Pregunta seleccionada:</p> <p>¿Cuál de los siguientes tipos de datos hemos de asignar a un campo en el que queremos introducir un texto con formato?</p> <p>Respuestas:</p> <p>Texto Memo OLE</p> <p>Respuesta correcta:</p> <p>Texto</p>
20	<p>Pregunta seleccionada:</p> <p>En la vista Diseño de una consulta es posible establecer si se quiere que los campos tengan un orden Ascendente o Descendente</p> <p>Respuestas:</p> <p>Verdadero Falso</p> <p>Respuesta correcta:</p> <p>Verdadero</p>
21	<p>Pregunta seleccionada:</p> <p>Señale las acciones que pueden realizarse desde un formulario</p> <p>Respuestas:</p> <ul style="list-style-type: none">- Editar un registro de la tabla- Visualizar los diferentes registros de una tabla- Añadir un nuevo registro dentro de la tabla- Añadir un nuevo campo dentro de la tabla <p>Respuesta correcta:</p> <ul style="list-style-type: none">- Editar un registro de la tabla- Visualizar los diferentes registros de una tabla- Añadir un nuevo registro dentro de la tabla

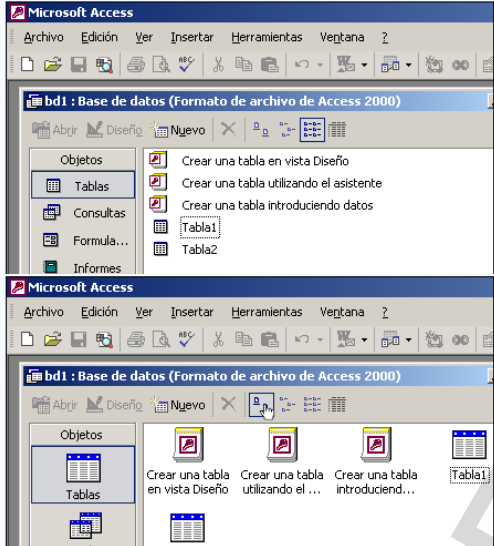
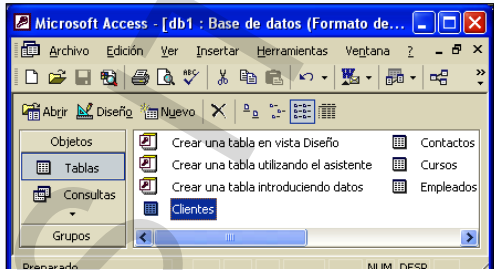
<p>1</p>	<p>Pregunta seleccionada:</p> <p>Muestre la vista Iconos grandes, sin hacer uso de la barra de menús</p> <p>Respuestas:</p> 
<p>2</p>	<p>Pregunta seleccionada:</p> <p>Los nombres de los campos de una tabla pueden contener cualquier caracter que se encuentre dentro de la tabla ASCII</p> <p>Respuestas:</p> <p>Verdadero Falso</p> <p>Respuesta correcta:</p> <p>Falso</p>
<p>3</p>	<p>Pregunta seleccionada:</p> <p>Comience a crear una consulta basada en la tabla 'Clientes' en Vista Diseño</p> <p>Respuestas:</p>  <p>Menú Insertar → Consulta → Aceptar → Agregar</p>
<p>4</p>	<p>Pregunta seleccionada:</p> <p>Señale las características propias de una base de datos plana</p> <p>Respuestas:</p> <ul style="list-style-type: none"> - La información no se repite innecesariamente en las diferentes tablas - Una sola tabla contiene toda la información necesaria - Redundancia innecesaria de datos - El tipo de datos de todos los campos es tipo 'texto' <p>Respuesta correcta:</p> <ul style="list-style-type: none"> - Una sola tabla contiene toda la información necesaria - Redundancia innecesaria de datos

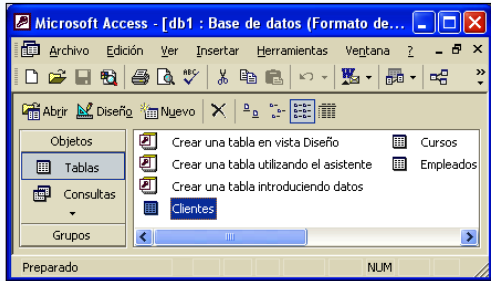
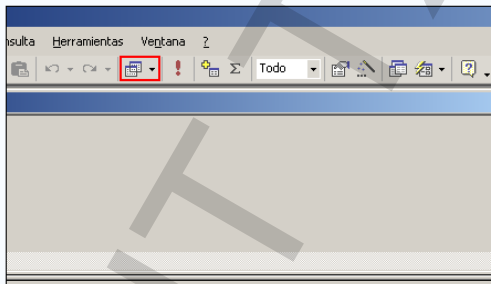
5	<p>Pregunta seleccionada:</p> <p>Acceda a ver las relaciones existentes en la base de datos</p> <p>Respuestas:</p>  <p>Menú Herramientas → Relaciones</p>
6	<p>Pregunta seleccionada:</p> <p>¿En qué consiste replicar una base de datos?</p> <p>Respuestas:</p> <p>Se trata de hacer copias independientes de una base de datos Se trata de hacer copias de una base de datos para que luego se puedan intercambiar actualizaciones de datos Se trata de hacer una base de datos exactamente igual a otra</p> <p>Respuesta correcta:</p> <p>Se trata de hacer copias de una base de datos para que luego se puedan intercambiar actualizaciones de datos</p>
7	<p>Pregunta seleccionada:</p> <p>Dentro de la vista diseño de una consulta, ¿para qué sirve el icono enmarcado en rojo?</p> <p>Respuestas:</p>  <p>Para añadir tablas de la base de datos a la consulta Para escoger entre las consultas que ya se encuentran creadas Para escoger entre distintos tipos de consulta</p> <p>Respuesta correcta:</p> <p>Para escoger entre distintos tipos de consulta</p>

8

Pregunta seleccionada:

¿Para qué sirve el icono enmarcado en rojo?

Respuestas:

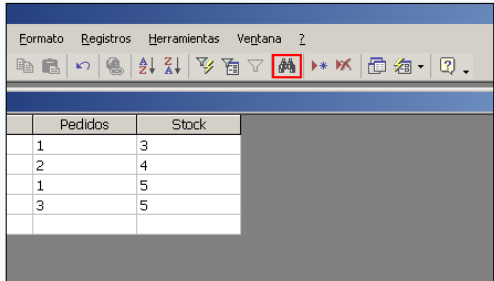

Únicamente para Buscar registros
 Para Buscar y Reemplazar registros
 Para aumentar o disminuir el zoom

Respuesta correcta:

Para Buscar y Reemplazar registros

9

Pregunta seleccionada:

Cada uno de los campos de la tabla presentada a continuación, contiene toda la información acerca de una categoría

Respuestas:

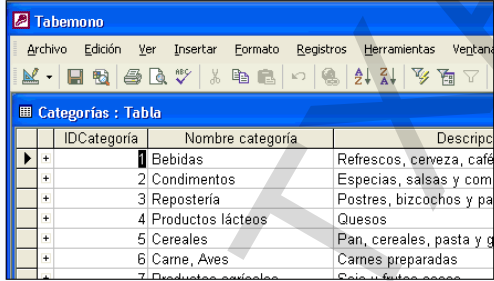



Verdadero
 Falso

Respuesta correcta:

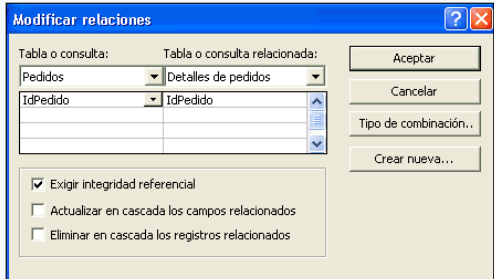
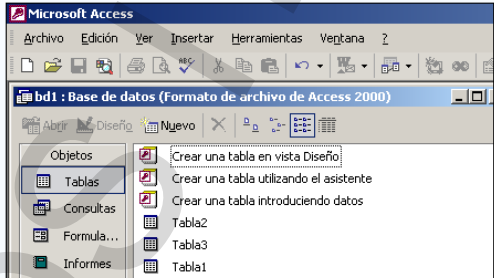
Falso

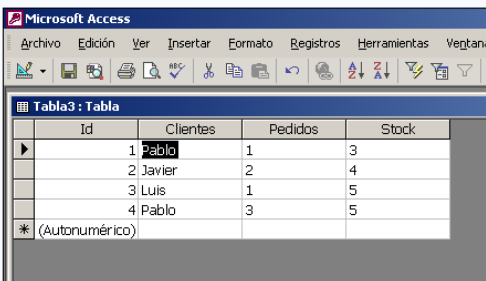
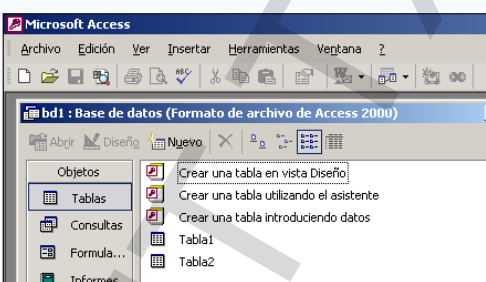
<p>10</p>	<p>Pregunta seleccionada:</p> <p>Dada la siguiente situación, ¿qué supone marcar la opción de 'Actualizar en cascada los campos relacionados'?</p> <p>Respuestas:</p>  <p>Si se cambia el 'IdPedido' de la tabla 'Pedidos', el campo 'IdPedido' de la tabla 'Detalles de pedidos' se actualizará automáticamente en el conjunto de registros que se hayan seleccionado Si se cambia el 'IdPedido' de la tabla 'Pedidos', el campo 'IdPedido' de la tabla 'Detalles de pedidos' se actualizará automáticamente Si se cambia el 'IdPedido' de la tabla 'Detalles de pedidos', el campo 'IdPedido' de la tabla 'Pedidos' se actualizará automáticamente</p> <p>Respuesta correcta:</p> <p>Si se cambia el 'IdPedido' de la tabla 'Pedidos', el campo 'IdPedido' de la tabla 'Detalles de pedidos' se actualizará automáticamente</p>
<p>11</p>	<p>Pregunta seleccionada:</p> <p>¿Qué opciones de pegado nos da a escoger cuando pegamos una tabla?</p> <p>Respuestas:</p> <ul style="list-style-type: none"> - Estructura solamente - Estructura y datos - Anexar datos a una tabla existente - Datos solamente <p>Respuesta correcta:</p> <ul style="list-style-type: none"> - Estructura solamente - Estructura y datos - Anexar datos a una tabla existente
<p>12</p>	<p>Pregunta seleccionada:</p> <p>Organice las siguientes tablas por nombre haciendo uso de la barra de menús</p> <p>Respuestas:</p>  <p>Menú Ver → Organizar Iconos → Por nombre</p>
<p>13</p>	<p>Pregunta seleccionada:</p> <p>La propiedad 'Texto de validación' de un campo hace obligatoria la entrada de datos en ese campo</p> <p>Respuestas:</p> <p>Verdadero Falso</p> <p>Respuesta correcta:</p> <p>Falso</p>

<p>14</p>	<p>Pregunta seleccionada:</p> <p>Cambie el nombre de 'Pablo' ya seleccionado por el de 'Jon' en todos los registros</p> <p>Respuestas:</p>  <p>Menú Edición → Reemplazar... → Reemplazar Todos</p>
<p>15</p>	<p>Pregunta seleccionada:</p> <p>¿Desde dónde podemos acceder a la ayuda en Access?</p> <p>Respuestas:</p> <ul style="list-style-type: none"> - Pulsando F3 - Desde el menú ? - Pulsando Ctrl+? - Pulsando F1 <p>Respuesta correcta:</p> <ul style="list-style-type: none"> - Desde el menú ? - Pulsando F1
<p>16</p>	<p>Pregunta seleccionada:</p> <p>Oculte la tabla que tiene como nombre 'Tabla1'</p> <p>Respuestas:</p>  <p>Seleccionar "Tabla1" → Menú Ver → Propiedades → Oculto(casilla de verificación) →Aceptar</p>
<p>17</p>	<p>Pregunta seleccionada:</p> <p>El tipo de datos 'Memo' permite almacenar grandes cantidades de texto con formato</p> <p>Respuestas:</p> <p>Verdadero Falso</p> <p>Respuesta correcta:</p> <p>Falso</p>
<p>18</p>	<p>Pregunta seleccionada:</p> <p>La propiedad 'Texto de validación' de un campo hace obligatoria la entrada de datos en ese campo</p> <p>Respuestas:</p> <p>Verdadero Falso</p> <p>Respuesta correcta:</p> <p>Falso</p>

19	<p>Pregunta seleccionada:</p> <p>Haga que se muestre la columna Código que se encuentra oculta</p> <p>Respuestas:</p>  <p>Formato → Mostrar columnas... → Código (casilla de verificación) → Cerrar</p>	
20	<p>Pregunta seleccionada:</p> <p>¿Desde dónde podemos configurar la barra de menús?</p> <p>Respuestas:</p> <p>Desde el menú Herramientas, Opciones La barra de menús no se puede configurar Desde el menú Herramientas, Personalizar</p> <p>Respuesta correcta:</p> <p>Desde el menú Herramientas, Personalizar</p>	
21	<p>Pregunta seleccionada:</p> <p>¿Qué combinación de teclas es utilizada para crear una base de datos nueva?</p> <p>Respuestas:</p> <p>Ctrl+U Ctrl+N Ctrl+A</p> <p>Respuesta correcta:</p> <p>Ctrl+U</p>	
22	<p>Pregunta seleccionada:</p> <p>El tipo de datos 'Memo' permite almacenar grandes cantidades de texto con formato</p> <p>Respuestas:</p> <p>Verdadero Falso</p> <p>Respuesta correcta:</p> <p>Falso</p>	
23	<p>Pregunta seleccionada:</p> <p>¿Cómo se crean relaciones entre tablas?</p> <p>Respuestas:</p> <p>Conectando la clave principal de una tabla con un campo equivalente de otra tabla Conectando la clave principal de una tabla con cualquier campo de otra tabla No se crean relaciones entre tablas</p> <p>Respuesta correcta:</p> <p>Conectando la clave principal de una tabla con un campo equivalente de otra tabla</p>	

24 **Pregunta seleccionada:**

Inserte una nueva columna antes de la columna 'Apellidos'

Respuestas:



Menú Insertar → Columna

25 **Pregunta seleccionada:**

Si existe 'integridad referencial' entre las tablas de una base de datos access, ¿cuál de las siguientes opciones es correcta?

Respuestas:

- No se puede borrar un registro de la tabla principal si existen registros coincidentes en la tabla relacionada
- No se puede introducir un dato en el campo de clave externa de la tabla relacionada que no exista en la clave principal de la tabla principal
- Para borrar un registro de la tabla principal no hace falta borrar los registros coincidentes en la tabla relacionada porque por defecto se borran automáticamente
- Los datos de las tablas se deben introducir primero en la tabla relacionada y después en la tabla principal

Respuesta correcta:

- No se puede borrar un registro de la tabla principal si existen registros coincidentes en la tabla relacionada
- No se puede introducir un dato en el campo de clave externa de la tabla relacionada que no exista en la clave principal de la tabla principal

26 **Pregunta seleccionada:**

¿Qué realiza el asistente para analizar tablas?

Respuestas:

- Dividir una tabla en tablas relacionadas
- Analizar el rendimiento de una tabla

Respuesta correcta:

- Dividir una tabla en tablas relacionadas

27 **Pregunta seleccionada:**

Haga que los menús de la barra de menús aparezcan desplegados completamente

Respuestas:

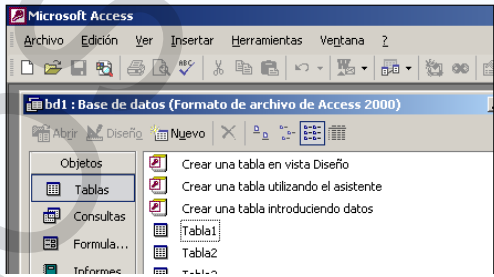

Menú Herramientas → Personalizar → Mostrar siempre los menús completos

28

Pregunta seleccionada:

Haciendo uso de la barra de menús, ordene los registros de manera ascendente en la columna 'Nombre curso'

Respuestas:



Seleccionar columna → Menú Registros → Ordenar → Orden ascendente

29



Pregunta seleccionada:

Establezca la propiedad 'clave principal' al campo seleccionado haciendo uso de la barra de herramientas

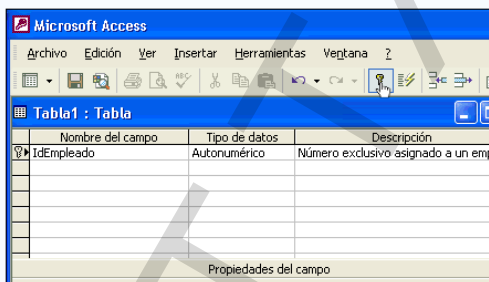
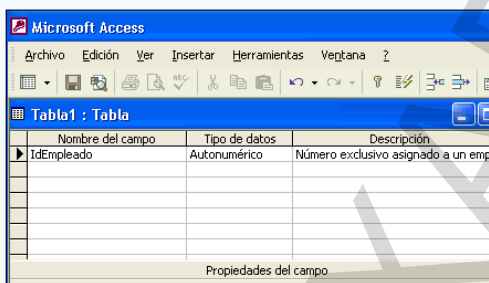
Respuestas:

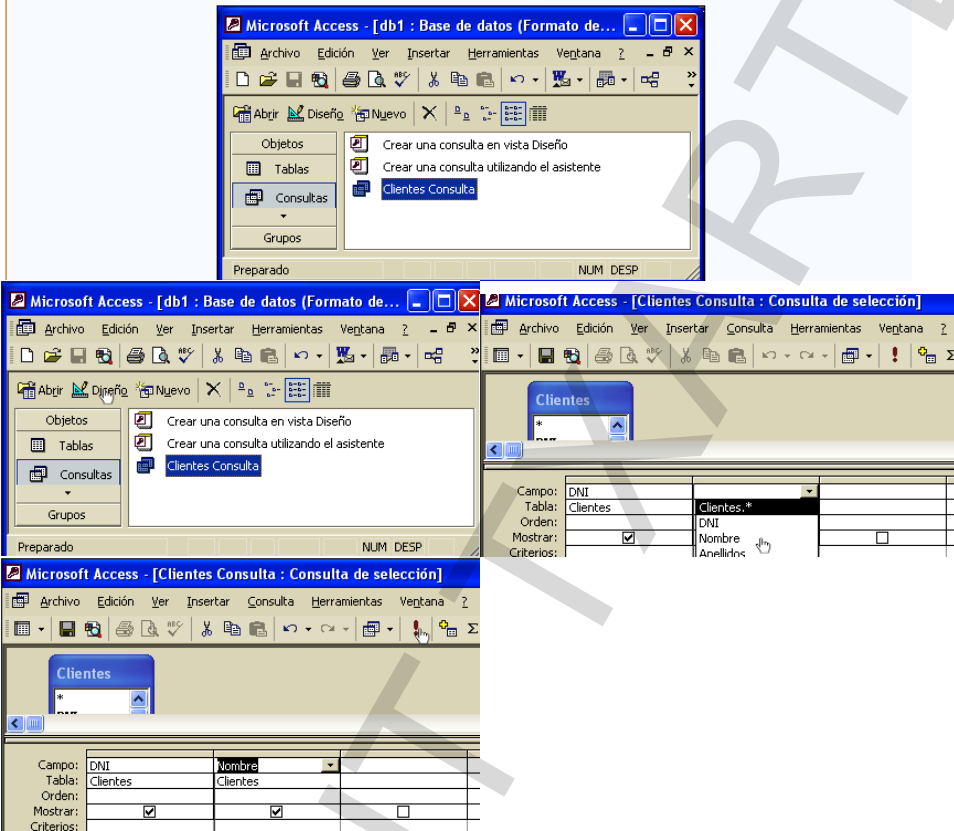

<p>1</p>	<p>Pregunta seleccionada:</p> <p>¿Cómo aparece una palabra que se encuentra mal escrita ortográficamente en un informe?</p> <p>Respuestas:</p> <p>Aparece con un subrayado ondulado de color verde Aparece con un subrayado ondulado de color rojo Aparece sin ningún cambio, igual que las demás</p> <p>Respuesta correcta:</p> <p>Aparece sin ningún cambio, igual que las demás</p>
<p>2</p>	<p>Pregunta seleccionada:</p> <p>Desde la Vista Diseño agregue un nuevo campo a la consulta, el campo 'Nombre', y luego ejecute la consulta</p> <p>Respuestas:</p> 
<p>3</p>	<p>Pregunta seleccionada:</p> <p>Identifique diferentes tipos de datos dentro de un campo</p> <p>Respuestas:</p> <ul style="list-style-type: none"> - Fórmula - Autonumérico - Fecha/Hora - Número <p>Respuesta correcta:</p> <ul style="list-style-type: none"> - Autonumérico - Fecha/Hora - Número

<p>4</p>	<p>Pregunta seleccionada:</p> <p>Haciendo uso de la barra de menús, ordene los registros de manera ascendente en la columna 'Nombre curso'</p> <p>Respuestas:</p>  <p>Seleccionar columna → Menú Registros → Ordenar → Orden ascendente</p>
<p>5</p>	<p>Pregunta seleccionada:</p> <p>En un campo numérico no poner nada en la propiedad Valor predeterminado es equivalente a poner un cero</p> <p>Respuestas:</p> <p>Verdadero Falso</p> <p>Respuesta correcta:</p> <p>Falso</p>
<p>6</p>	<p>Pregunta seleccionada:</p> <p>Configure la página de manera que quede en sentido horizontal</p> <p>Respuestas:</p>  <p>Menú Archivo → Configurar Pagina → Pestaña Pagina → Horizontal (casilla de verificación) → Aceptar</p>
<p>7</p>	<p>Pregunta seleccionada:</p> <p>Access XP te permite guardar una tabla sin campos</p> <p>Respuestas:</p> <p>Verdadero Falso</p> <p>Respuesta correcta:</p> <p>Falso</p>

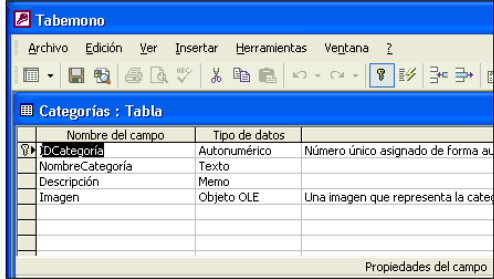
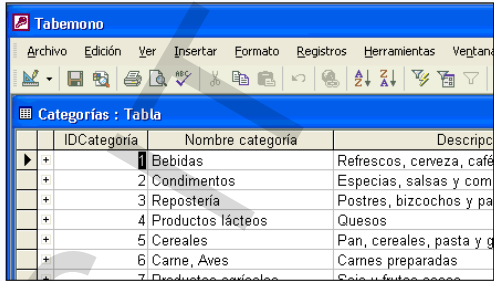
<p>8</p>	<p>Pregunta seleccionada:</p> <p>¿Cuál es el campo que identifica de manera única cada uno de los registros de la tabla que se presenta a continuación?</p> <p>Respuestas:</p>  <p>IDCategoría NombreCategoría Descripción</p> <p>Respuesta correcta:</p> <p>IDCategoría</p>	
<p>9</p>	<p>Pregunta seleccionada:</p> <p>Los nombres de los campos de una tabla no pueden comenzar por un espacio en blanco</p> <p>Respuestas:</p> <p>Verdadero Falso</p> <p>Respuesta correcta:</p> <p>Verdadero</p>	
<p>10</p>	<p>Pregunta seleccionada:</p> <p>Cada uno de los campos de la tabla presentada a continuación, contiene toda la información acerca de una categoría</p> <p>Respuestas:</p>  <p>Verdadero Falso</p> <p>Respuesta correcta:</p> <p>Falso</p>	
<p>11</p>	<p>Pregunta seleccionada:</p> <p>Una relación es una asociación entre los datos de dos tablas que poseen campos con valores coincidentes</p> <p>Respuestas:</p> <p>Verdadero Falso</p> <p>Respuesta correcta:</p> <p>Verdadero</p>	

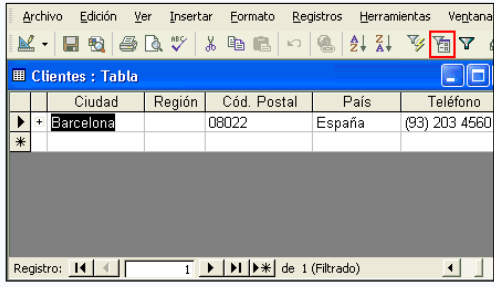
12	<p>Pregunta seleccionada:</p> <p>¿Qué indica el elemento recuadrado en rojo?</p> <p>Respuestas:</p>  <p>El botón 'filtro por formulario' de la barra de herramientas El botón 'aplicar filtro' barra de herramientas El botón 'filtro por selección' de la barra de herramientas</p> <p>Respuesta correcta:</p> <p>El botón 'filtro por formulario' de la barra de herramientas</p>	
13	<p>Pregunta seleccionada:</p> <p>Un campo que pueda contener la misma información en más de un registro no puede usarse como clave principal</p> <p>Respuestas:</p> <p>Verdadero Falso</p> <p>Respuesta correcta:</p> <p>Verdadero</p>	
14	<p>Pregunta seleccionada:</p> <p>¿Es posible enviar únicamente un objeto de una base de datos a un destinatario de correo?</p> <p>Respuestas:</p> <p>Sí, salvo que sea un informe Sí es posible, como dato adjunto No, es necesario enviar toda la base de datos</p> <p>Respuesta correcta:</p> <p>Sí es posible, como dato adjunto</p>	
15	<p>Pregunta seleccionada:</p> <p>¿Qué función tiene especificar el tipo de datos de los diferentes campos?</p> <p>Respuestas:</p> <ul style="list-style-type: none"> - Es algo que se debe hacer si se quiere trabajar con informes - Evita errores al introducir información - Reduce el espacio que ocupa la base de datos - Permite realizar ciertos cálculos con los datos que de otra manera no se podrían hacer <p>Respuesta correcta:</p> <ul style="list-style-type: none"> - Evita errores al introducir información - Reduce el espacio que ocupa la base de datos - Permite realizar ciertos cálculos con los datos que de otra manera no se podrían hacer 	

16 **Pregunta seleccionada:**

Busque en el campo 'Apellidos' (ya seleccionado) los registros que contengan la palabra 'García'

Respuestas:

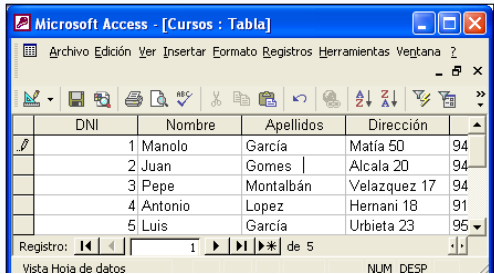

Ctrl + B → Buscar siguiente

17 **Pregunta seleccionada:**

¿Qué tecla debemos pulsar para cambiar el nombre a un objeto de una base de datos?

Respuestas:

F11
F2
F1

Respuesta correcta:

F2

18 **Pregunta seleccionada:**

¿Dónde se puede guardar un informe?

Respuestas:

- Un informe no se guarda, cuando se termina se imprime y no se hace nada más con él
- En una base de datos externa
- En la base de datos activa

Respuesta correcta:

- En una base de datos externa
- En la base de datos activa

19 **Pregunta seleccionada:**

Dentro de este formulario añada un registro nuevo

Respuestas:

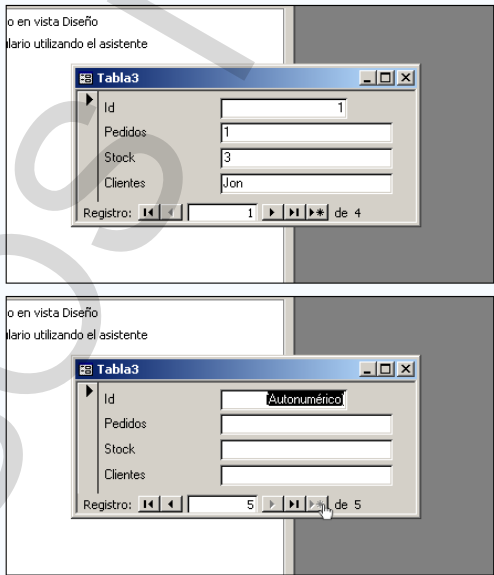

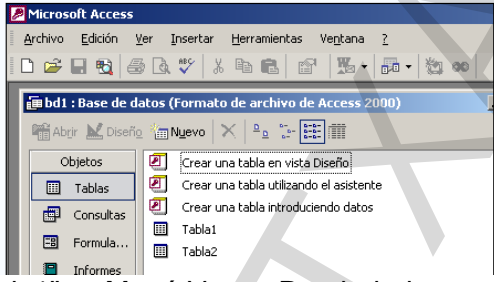
20	<p>Pregunta seleccionada:</p> <p>¿Qué tecla debemos pulsar para que se muestre la ventana de la base de datos?</p> <p>Respuestas:</p> <p>F1 F7 F11</p> <p>Respuesta correcta:</p> <p>F11</p>	
21	<p>Pregunta seleccionada:</p> <p>¿Para qué sirve definir un campo como de tipo 'Memo'?</p> <p>Respuestas:</p> <p>Para campos donde se vaya a introducir poco texto Para campos que vayan a contener mucho texto, por ejemplo comentarios Para campos que incluyan conceptos a memorizar por una persona</p> <p>Respuesta correcta:</p> <p>Para campos que vayan a contener mucho texto, por ejemplo comentarios</p>	
22	<p>Pregunta seleccionada:</p> <p>Oculte la tabla que tiene como nombre 'Tabla1'</p> <p>Respuestas:</p>  <p>Seleccionar "Tabla1" → Menú Ver → Propiedades → Oculto(casilla de verificación) → Aceptar</p>	
23	<p>Pregunta seleccionada:</p> <p>¿Para qué sirve la opción de Inmovilizar columnas?</p> <p>Respuestas:</p> <p>Para que no se pueda modificar el tamaño de esas columnas Para que no se cambie de sitio a esas columnas Para que no se pueda modificar los datos de esas columnas</p> <p>Respuesta correcta:</p> <p>Para que no se cambie de sitio a esas columnas</p>	
24	<p>Pregunta seleccionada:</p> <p>Cuando se define un campo como de tipo texto, ¿qué es lo principal que se indica?</p> <p>Respuestas:</p> <p>El lugar que ocupa ese campo El tamaño del campo Las veces que vamos a usar ese campo</p> <p>Respuesta correcta:</p> <p>El tamaño del campo</p>	

Pregunta seleccionada:

¿Cómo se llama a cada fila de una tabla?

Respuestas:

- Se le llama registro
- Se le llama campo
- No tiene ningún nombre especial, se llama fila

Respuesta correcta:

Se le llama registro

Pregunta seleccionada:

¿En qué consiste actualizar registros en una tabla o en un formulario?

Respuestas:

- En introducir datos nuevos en la tabla o formulario
- En activar los registros con los cambios realizados por otro usuario
- No se pueden actualizar registros

Respuesta correcta:

En activar los registros con los cambios realizados por otro usuario

Pregunta seleccionada:

¿Qué es un campo de una tabla?

Respuestas:

- Cada columna de una tabla
- Cada registro de la tabla
- Cada fila de una tabla

Respuesta correcta:

Cada columna de una tabla

Pregunta seleccionada:

¿Qué está indicando esta imagen?

Respuestas:

- Que se van a vincular dos tablas
- Que se va a insertar un comando en la barra de herramientas

Respuesta correcta:

Que se va a insertar un comando en la barra de herramientas

Pregunta seleccionada:

Organice las siguientes tablas por nombre haciendo uso de la barra de menús

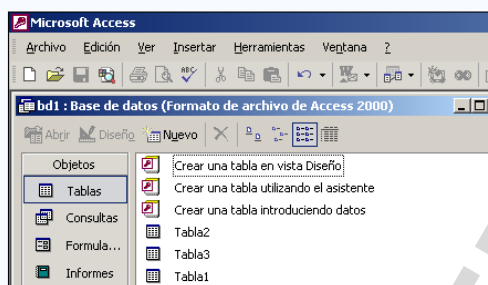
Respuestas:

VER → ORGANIZAR ICONOS → POR NOMBRE

Pregunta seleccionada:

Aceda a la pantalla correspondiente para iniciar una colaboración en línea

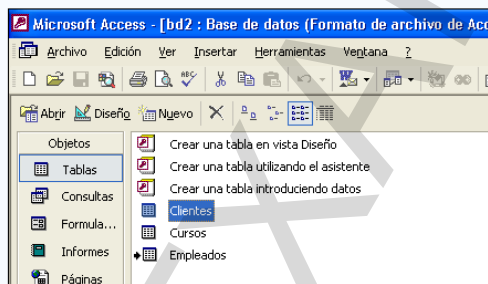
Respuestas:

HERRAMIENTAS → COLABORACION EN LINEA → REUNIRSE AHORA

Pregunta seleccionada:

Haga que los menús de la barra de menús aparezcan desplegados completamente

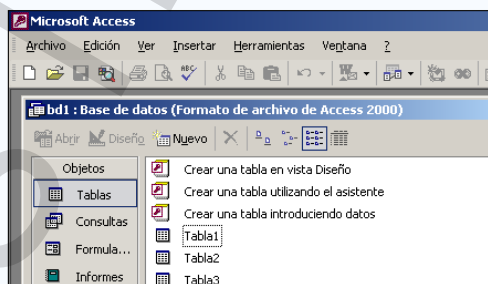
Respuestas:

HERRAMIENTAS → PERSONALIZAR → MOSTRAR SIEMPRE LOS MENUS COMPLETOS

Pregunta seleccionada:

Importe la tabla 'Clientes' perteneciente a la base de datos 'bd1.mdb'

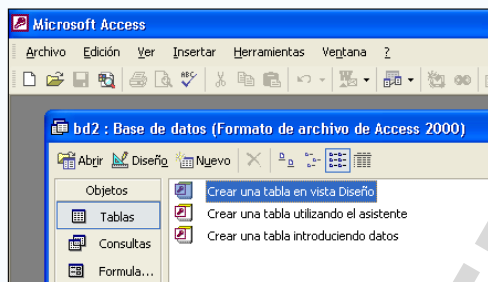
Respuestas:

ARCHIVO→OBTENER DATOS EXTERNOS→IMPORTAR→IMPORTAR (YA VIENE SELECCIONADA LA BASE DE DATOS BD1)→CLIENTES→ACEPTAR

Pregunta seleccionada:

Elimine la columna 'Horario' de la tabla 'Cursos' haciendo uso de la barra de menús

Respuestas:

PINCHAMOS EN HORARIO→EDICION→ELIMINAR COLUMNA

Pregunta seleccionada:

Si se quiere crear una base de datos, ¿qué es necesario hacer en el diseño de la misma?

Respuestas:

- Determinar los formularios a utilizar
- Determinar la finalidad de la base de datos
- Determinar las consultas a realizar
- Determinar las tablas que se necesitan en la base de datos

Respuesta correcta:

- Determinar la finalidad de la base de datos
- Determinar las tablas que se necesitan en la base de datos

Pregunta seleccionada:

¿Qué está mostrando la imagen?

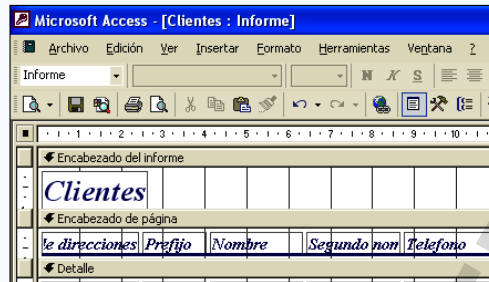
Respuestas:

Un formulario en Vista Diseño
 Un informe en Vista Diseño
 Una tabla en Vista Diseño

Respuesta correcta:

Un informe en Vista Diseño

Pregunta seleccionada:

Señale las características propias de una base de datos plana

Respuestas:

- La información no se repite innecesariamente en las diferentes tablas
- Una sola tabla contiene toda la información necesaria
- Redundancia innecesaria de datos
- El tipo de datos de todos los campos es tipo 'texto'

Respuesta correcta:

- Una sola tabla contiene toda la información necesaria
- Redundancia innecesaria de datos

Pregunta seleccionada:

¿Dónde se almacenan los datos introducidos en una base de datos?

Respuestas:

En los formularios únicamente
 En las consultas
 En las tablas

Respuesta correcta:

En las tablas

Pregunta seleccionada:

Haga que se deje de ver la columna Código ya seleccionada

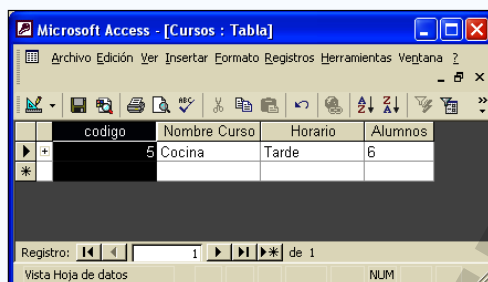
Respuestas:

FORMATO→OCULTAR COLUMNAS

Pregunta seleccionada:

Cambie la vista de la base de datos a 'Detalles'

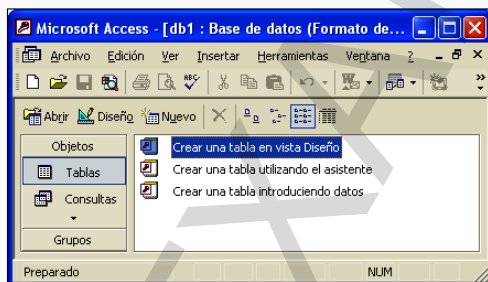
Respuestas:

VER→DETALLES

Pregunta seleccionada:

Acceda a ver las relaciones existentes en la base de datos

Respuestas:

HERRAMIENTAS→RELACIONES

Pregunta seleccionada:

Llegue a la pantalla necesaria para comenzar a crear una tabla en 'Vista Diseño'

Respuestas:

ICONO NUEVO DE LA BASE DE DATOS → VISTA DISEÑO → ACEPTAR

Pregunta seleccionada:

Personalice las barras de herramientas de manera que aparezca la barra 'base de datos'. No es posible utilizar el menú Ver

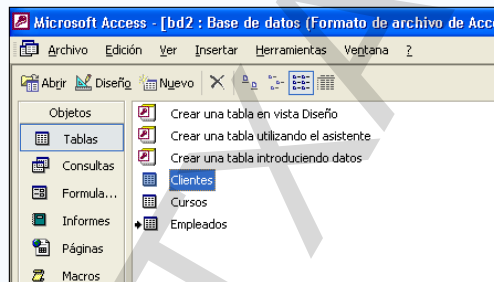
Respuestas:

HERRAMIENTAS → PERSONALIZAR → CLICK EN LA BASE DE DATOS